



**Parking
Corp**

“Perdemos más tiempo y energía dándole vueltas al problema que solucionándolo.”

(Henry Ford)

Informe de Gestión

Estacionamiento

Sambil Valencia

Septiembre 2022

ALEXANDER AMAYA
GERENTE OPERACIONES



Estacionamiento Sambil Valencia

Septiembre 2022:

El presente informe de operaciones, representa todas las actividades que se planifican y se llevan a cabo en las instalaciones del Estacionamiento del Centro Comercial Sambil **Valencia** correspondiente al mes de **Septiembre 2022**:

En resumen el siguiente contenido:

- I. Tarifas
- II. Estadística
- III. Mantenimiento Preventivo
- IV. Infraestructura

Tarifa Estacionamiento Sambil Valencia:

TARIFA PLANA: **16.00 BS D.**

Puesto Fijo: **160 BS D.**

Comportamiento Ingresó Mes de Septiembre 2021 2022:

Comparativo Ingreso Mensual Septiembre Años 2021 Vs. 2022

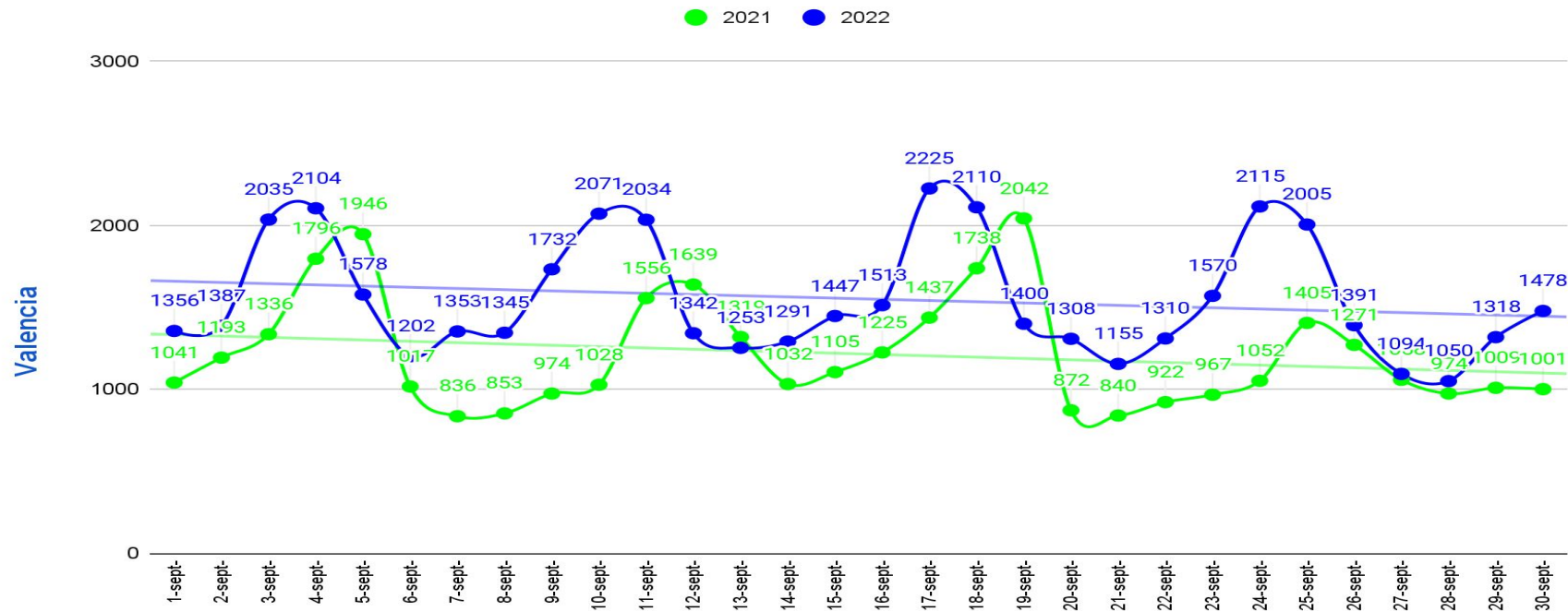

Comportamiento 2018, 2019, 2020, 2021, 2022:

Valencia 2018/2019/2020/2021/2022

■ 2018 ■ 2019 ■ 2020 ■ 2021 ■ 2022

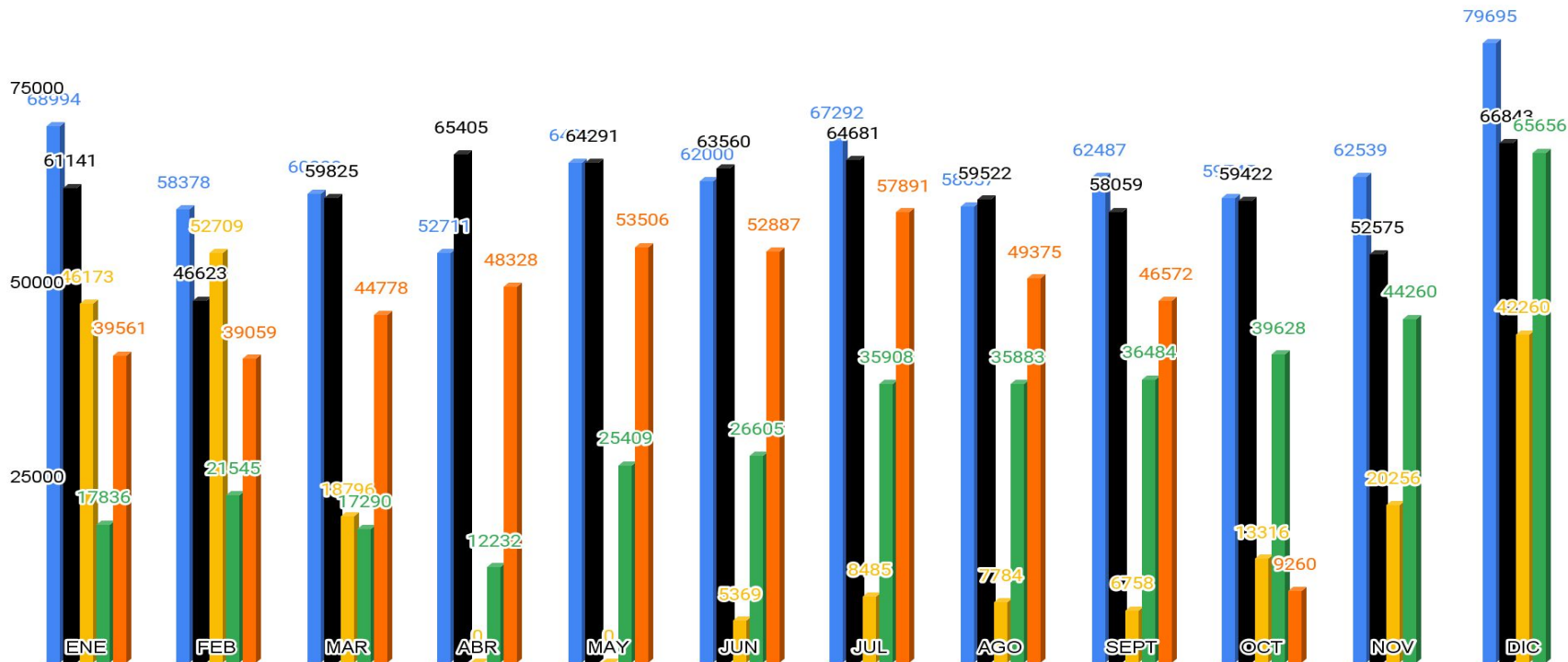

Relación Valencia Septiembre

Transacciones, Bolivares, Dolares:

Valencia/Total Trans/Bolivares/Dolar

■ Total Trans ■ Bolivares ■ Dolares

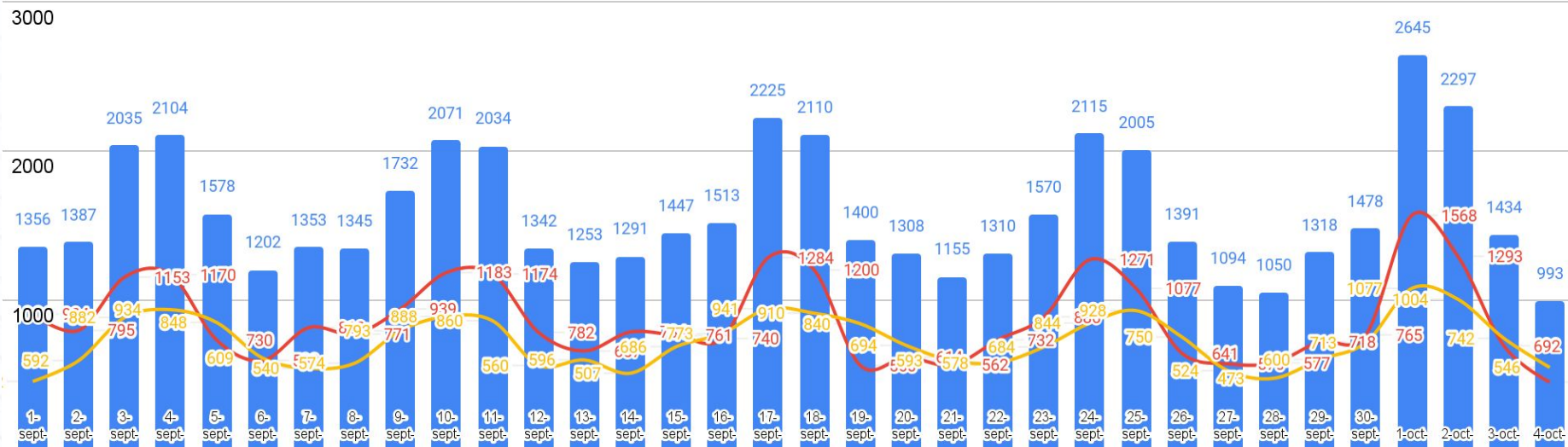

Comportamiento ingreso en Dólares por Operación Mes Septiembre:

Barquisimeto/Dólar, Maracaibo/Dólar, San Cristobal/Dólar y Valencia/Dólar

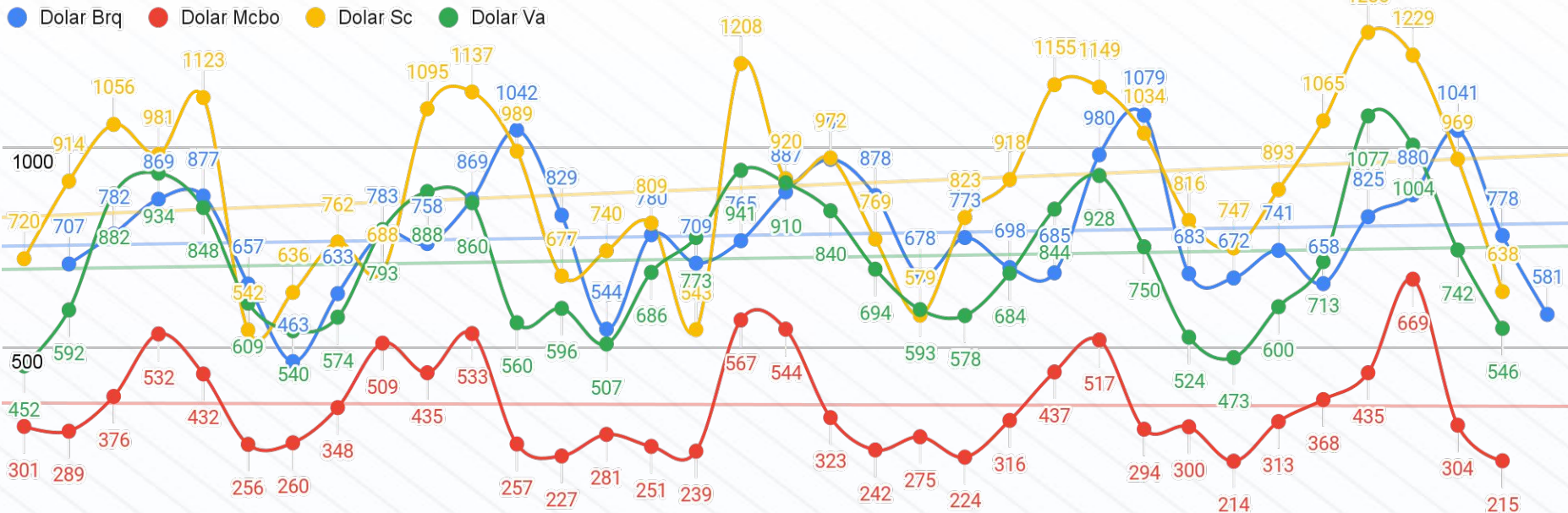

Porcentaje de ingreso general todas las operaciones Septiembre

Diferencial, Bolivares, Dolares:

Ingreso Día Bs V.s. \$ Todas Las Operaciones

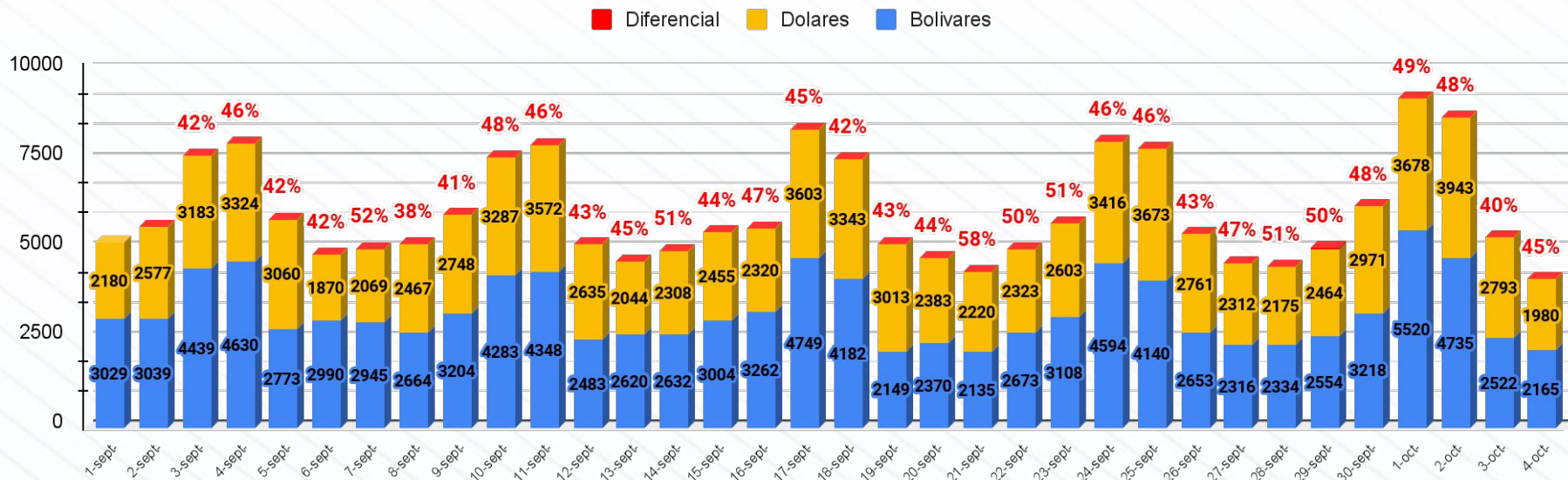

Antares Antares 2022

Comparativo Caja virtual/Antares

Valencia

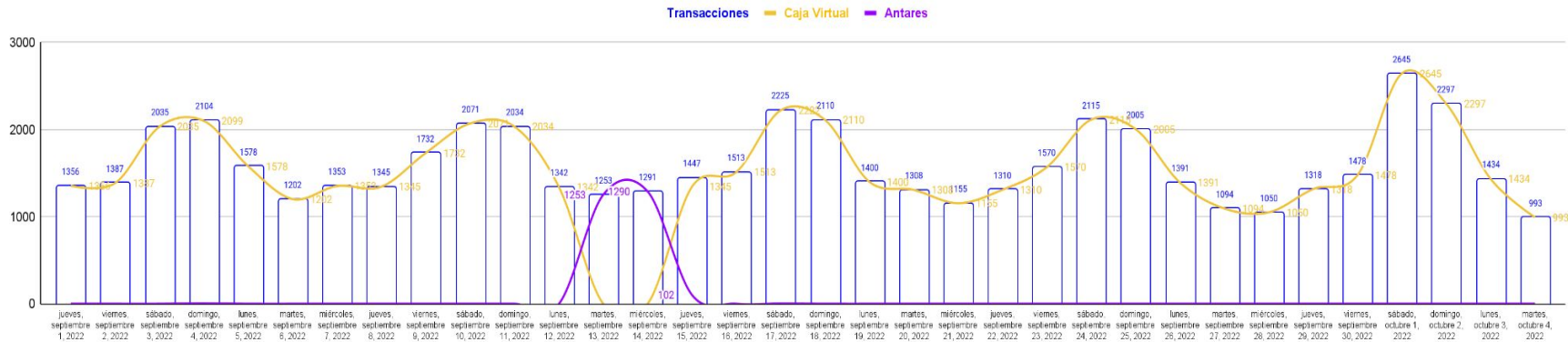

Comparativo Antares por operación

Antares por Operacion

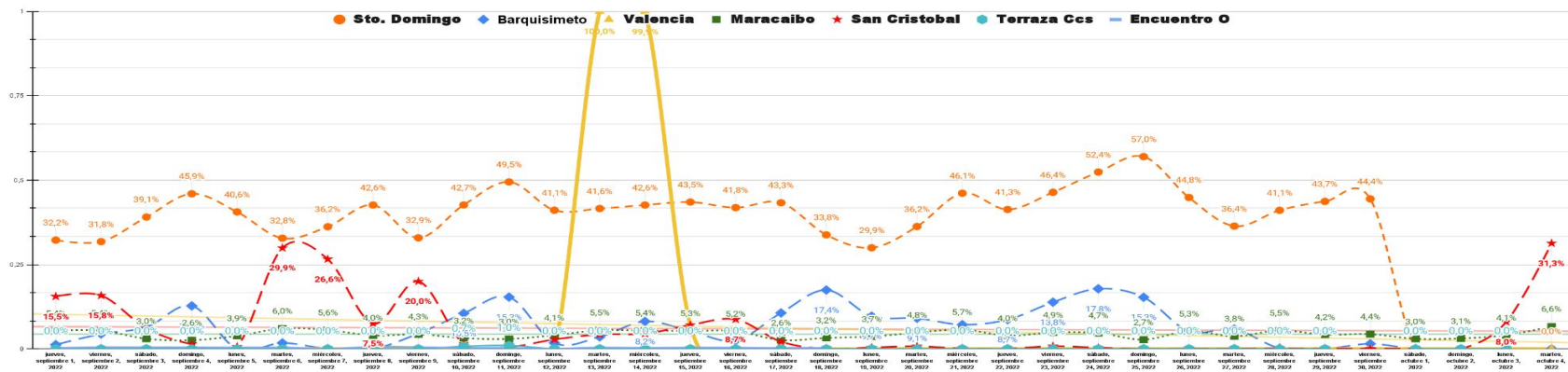

SAMBIL

Instalación 3er inversor

Se ejecutó el cambio del inversor del sótano de 1era base de 3KVA por el de 5KVA, y el de 3KVA se instaló en bóveda con el resto de componentes para así concluir proyecto de protección de inversores de todos los equipos de entradas, salidas, taquillas, oficinas y cámaras.



*Volver a ser
Volver a estar*



SAMBIL

Instalacion publicidad antares

Se instaló todo lo informativo de antares en las entradas, taquillas, franelas y se da inicio del APP para el público en general.



*Volver a ser
Volver a estar*

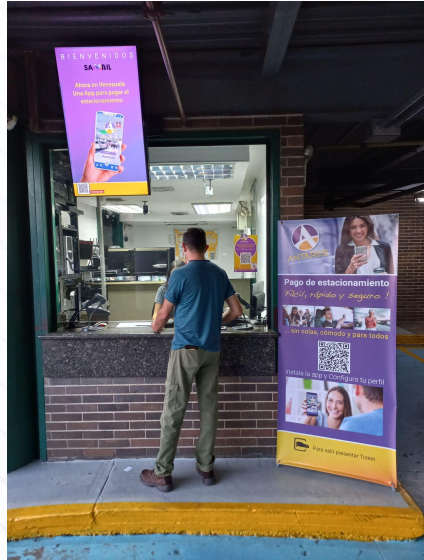

Instalación de Entervo migrando la data

*Volver a ser
Volver a estar*



Entrenamiento clonar semilla, luego correr configuración de valencia para correr la migración de la data completa.

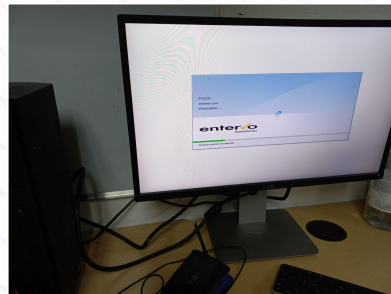
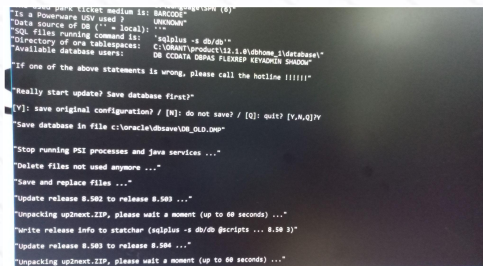
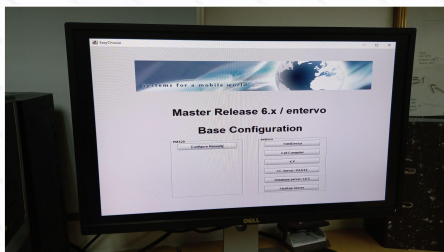
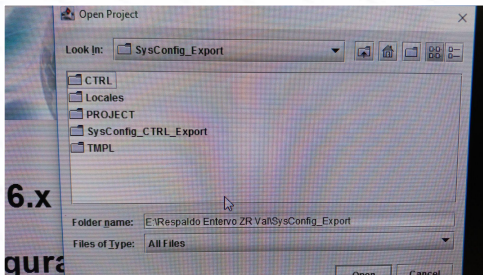
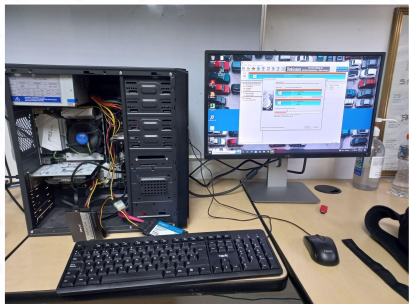

Instalación fibra para 10G

Se procedió a la instalación de la nueva fibra óptica en los tramos de taquilla 3era base, taquilla 2da base, administración hacia taquilla 1era base.

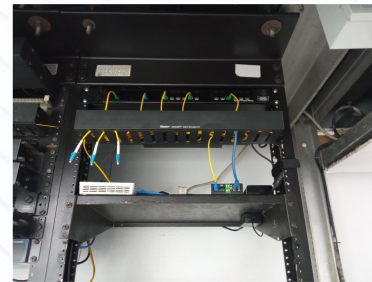

*Volver a ser
Volver a estar*

SAMBIL

Pintado aluminio techos y base camaras

Se pintó de aluminio las estructuras de techos de entradas y salidas como también las bases de las cámaras reolink.

*Volver a ser
Volver a estar*

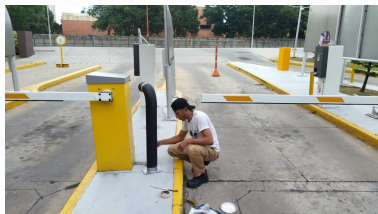
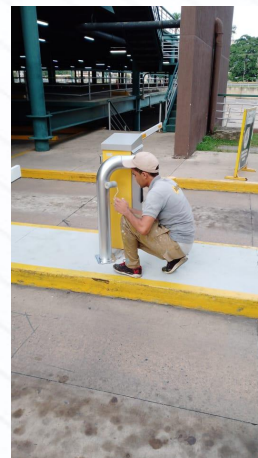
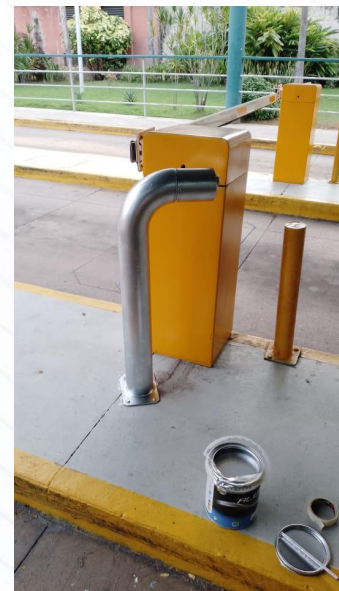
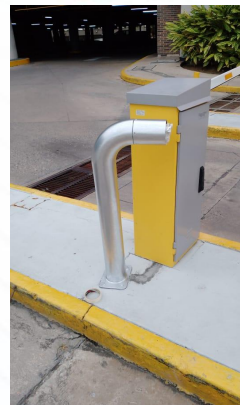

SAMBIL

Pintado puestos minusvalidos

Se pintaron los puestos minusvalidos de azul epoxi, con el logo en blanco y los bordes de amarillo montafix.

*Volver a ser
Volver a estar*

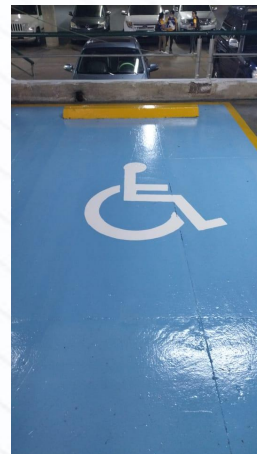
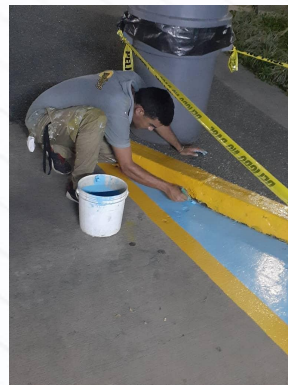
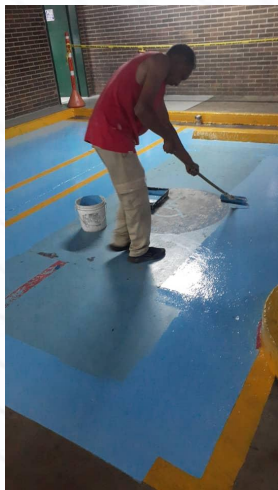

SAMBIL

Pintado taquillas y oficinas

*Volver a ser
Volver a estar*

Se pinto blanco brillo de seda y negro rodapie en todas las taquillas, oficina, boveda y comedor.

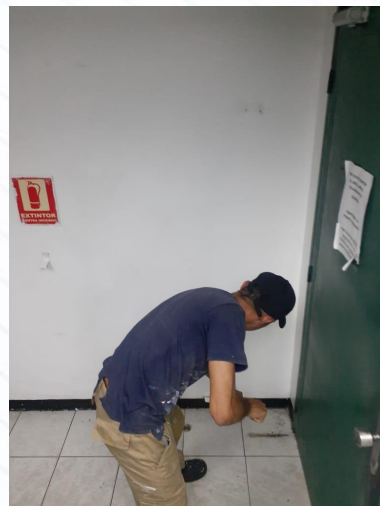
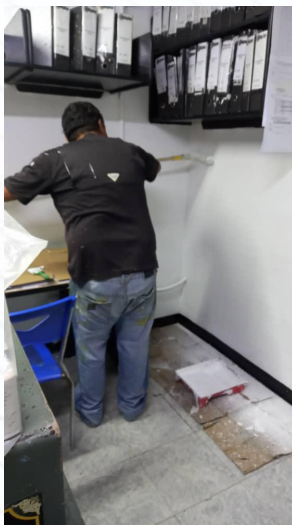
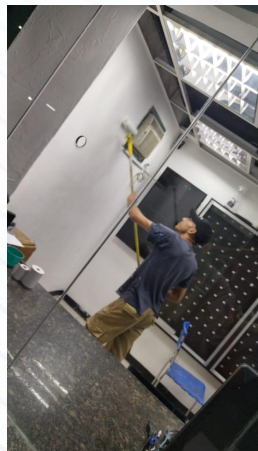
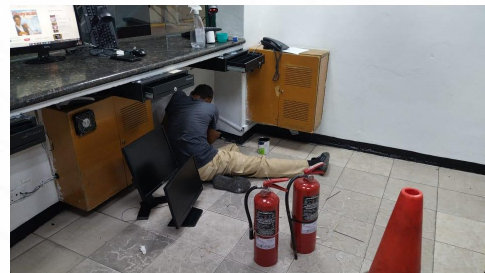

SAMBIL

Pintado túnel abajo, islas gris epoxy

*Volver a ser
Volver a estar*

Se pintó túnel abajo blanco mate exterior, se retocaron las islas de gris epoxy.

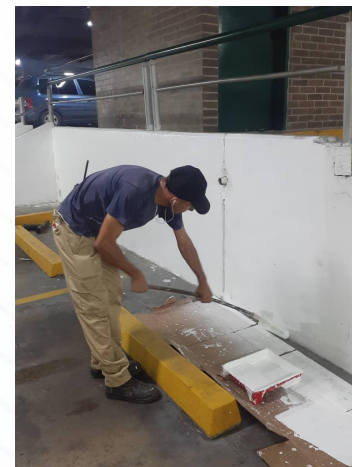

SAMBIL

Compartir de los manager en Valencia

*Volver a ser
Volver a estar*

Se organizó un compartir de todos los manager en Valencia, un día muy agradable.

