



**Parking
Corp**

“Perdemos más tiempo y energía dándole vueltas al problema que solucionándolo.”

(Henry Ford)

Informe de Gestión Estacionamiento Sambil Valencia Julio 2022

ALEXANDER AMAYA
GERENTE OPERACIONES



Estacionamiento Sambil Valencia

Julio 2022:

El presente informe de operaciones, representa todas las actividades que se planifican y se llevan a cabo en las instalaciones del Estacionamiento del Centro Comercial Sambil **Valencia** correspondiente al mes de **Julio 2022**:

En resumen el siguiente contenido:

- I. Tarifas
- II. Estadística
- III. Mantenimiento Preventivo
- IV. Infraestructura

Tarifa Estacionamiento Sambil Valencia:

TARIFA PLANA: **11.00 BS D.**

Puesto Fijo: **120 BS D.**

Comportamiento Ingresó Mes de Julio 2021 2022:

Ingreso Mensual Julio 2021/2022

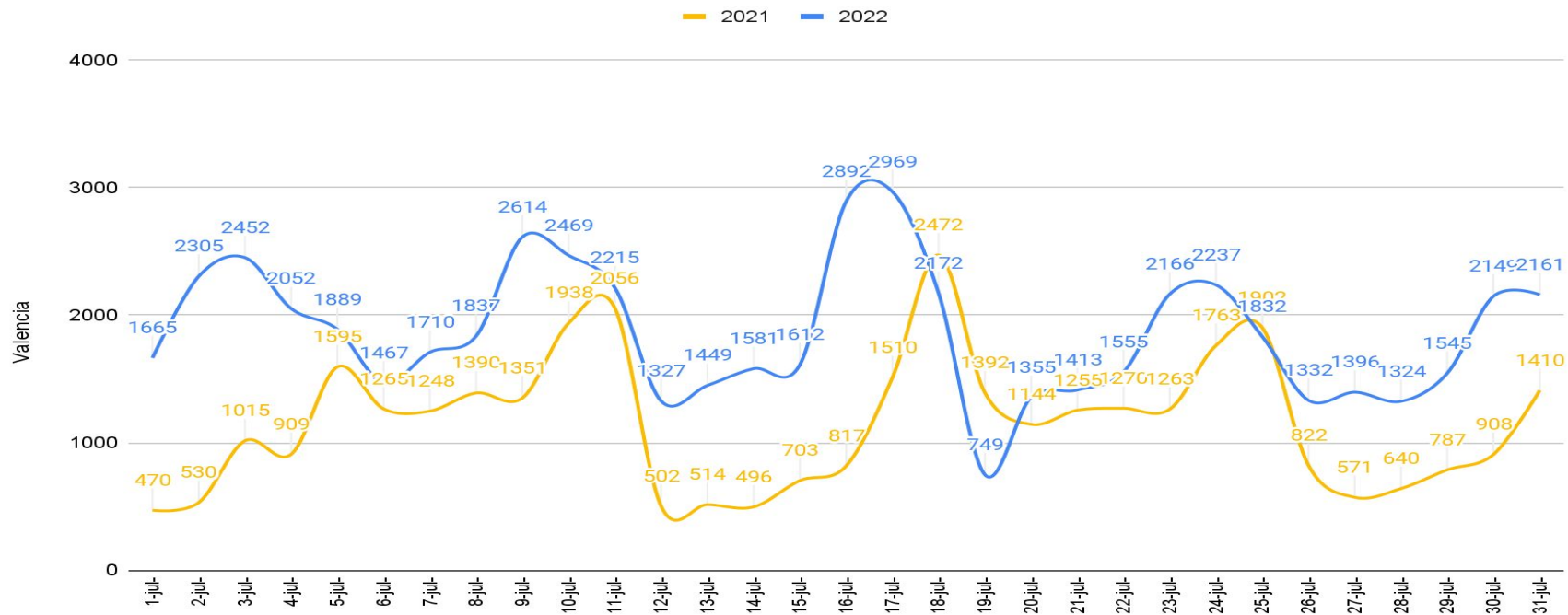

Comportamiento 2018, 2019, 2020, 2021, 2022:

Valencia 2018/2019/2020/2021/2022

■ 2018 ■ 2019 ■ 2020 ■ 2021 ■ 2022

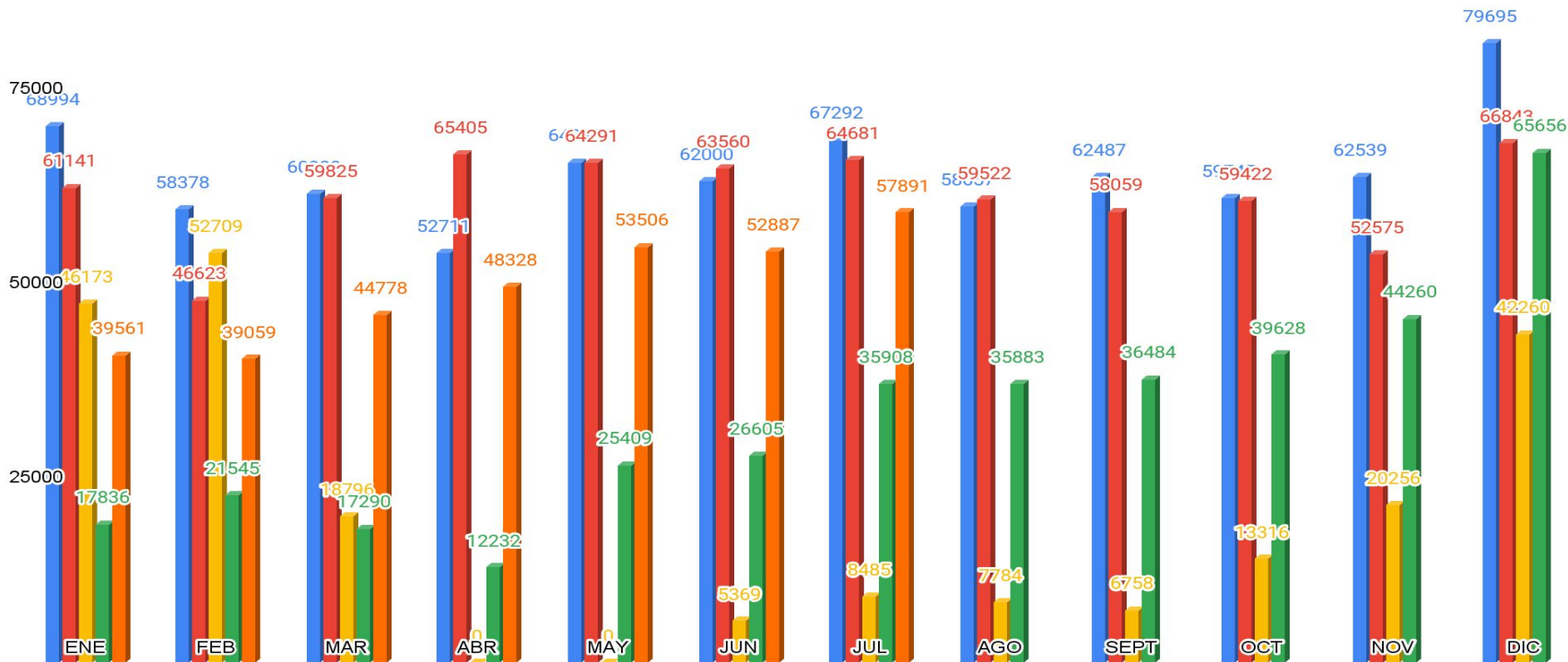

Relación Valencia Julio

Transacciones, Bolivares, Dolares:

Valencia/Total Trans/Bolivares/Dolar

■ Total Trans ■ Bolivares ■ Dolares

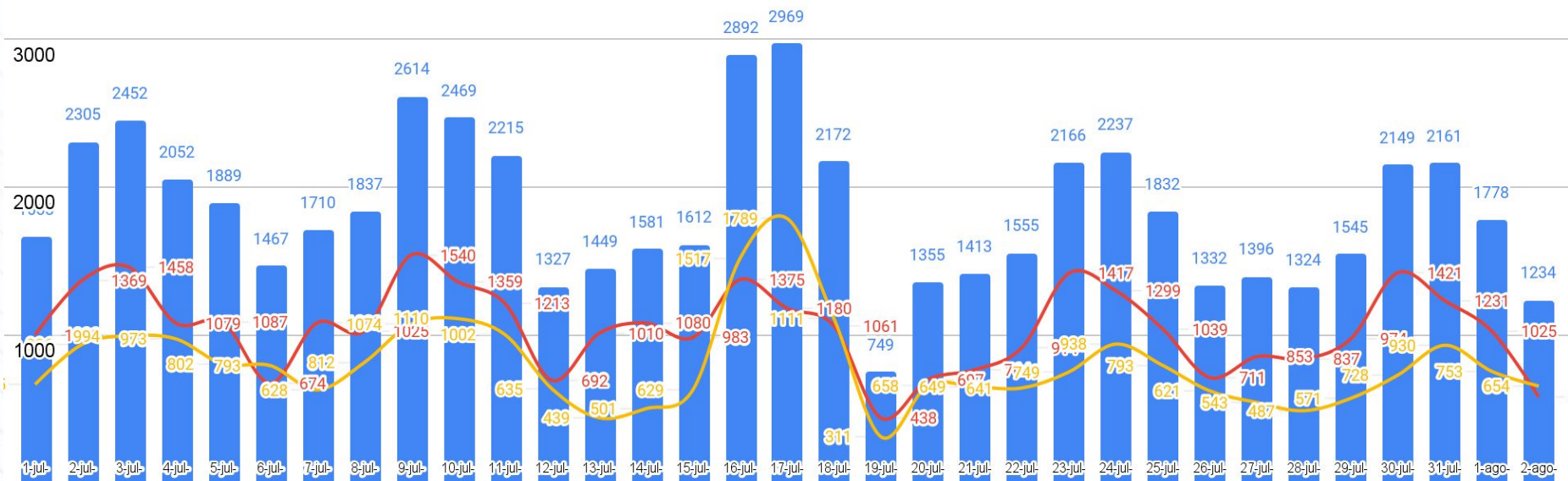

Comportamiento ingreso en Dólares por Operación Mes Julio:

Barquisimeto/Dólar, Maracaibo/Dólar, San Cristobal/Dólar y Valencia/Dólar

● Dolar Brq ● Dolar Mcbo ● Dolar Sc ● Dolar Va

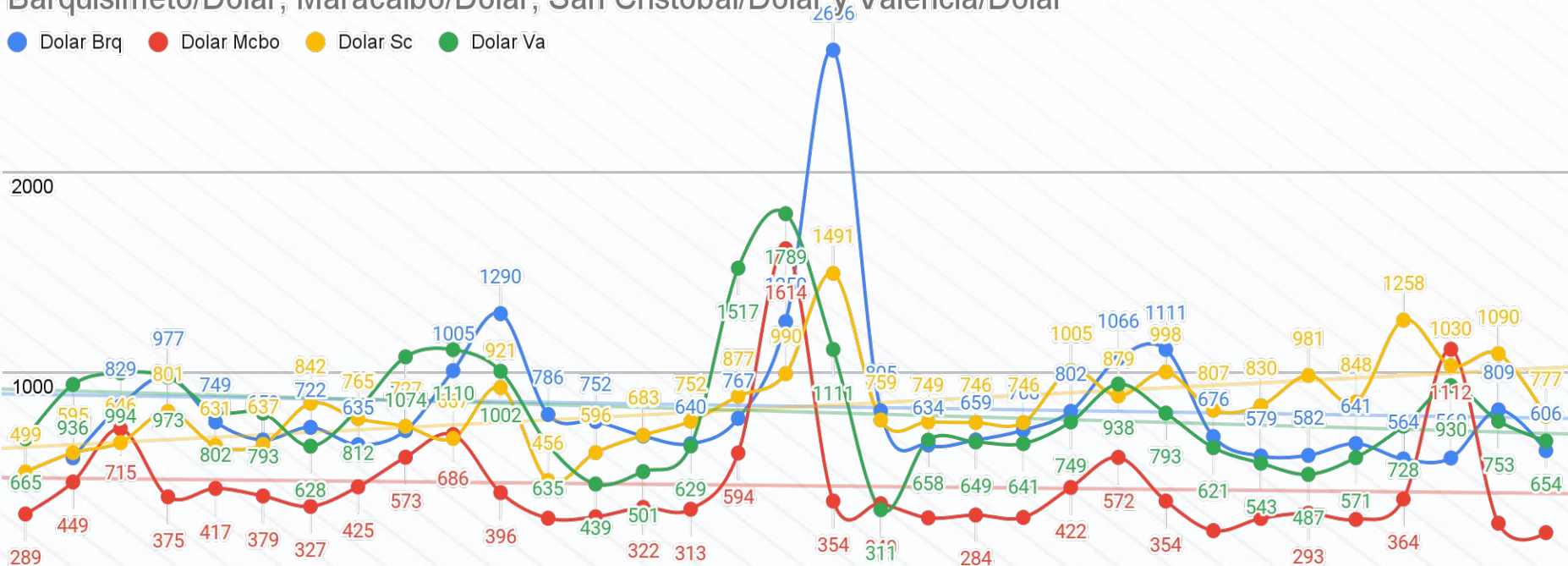

Porcentaje de ingreso general todas las operaciones Julio

Diferencial, Dolares, Dolares:

Ingreso Día Bs V.s. \$ Todas Las Operaciones

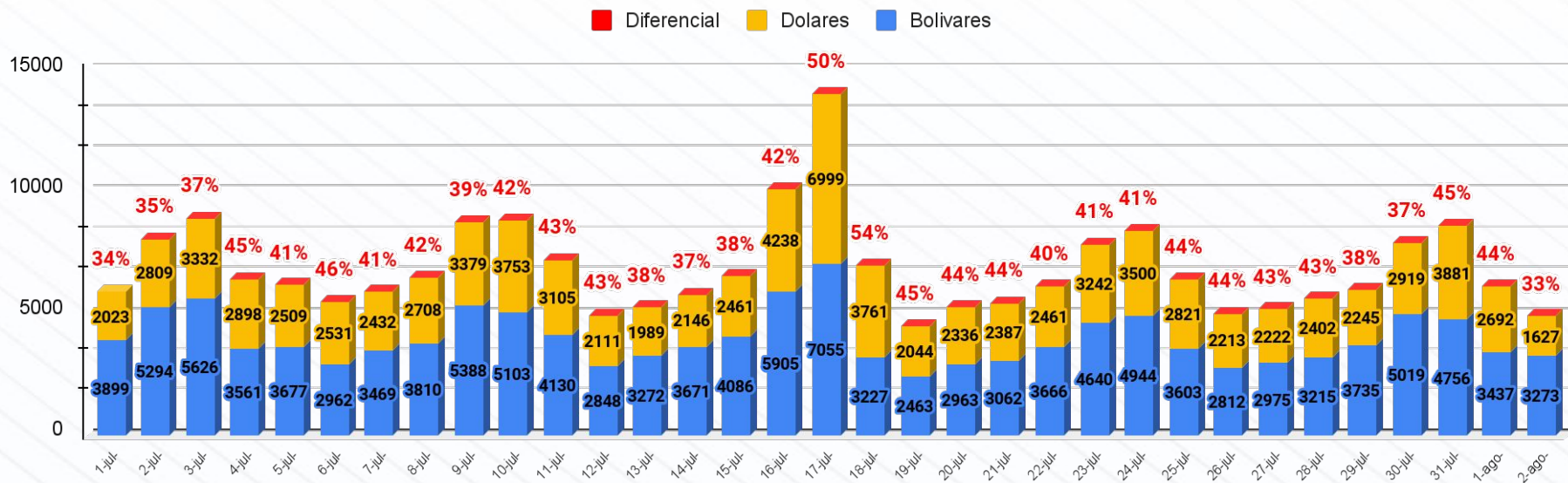

Antares Julio 2022

Comparativo Caja virtual/Antares

Valencia

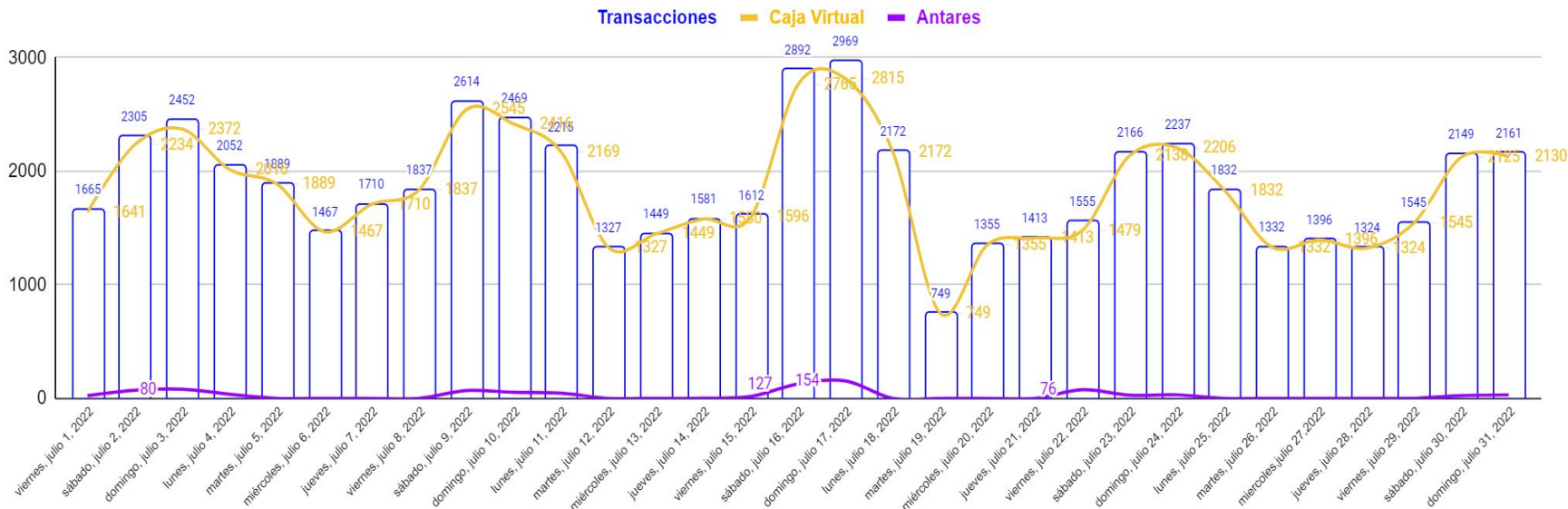

Comparativo Antares por operación

Antares por Operación

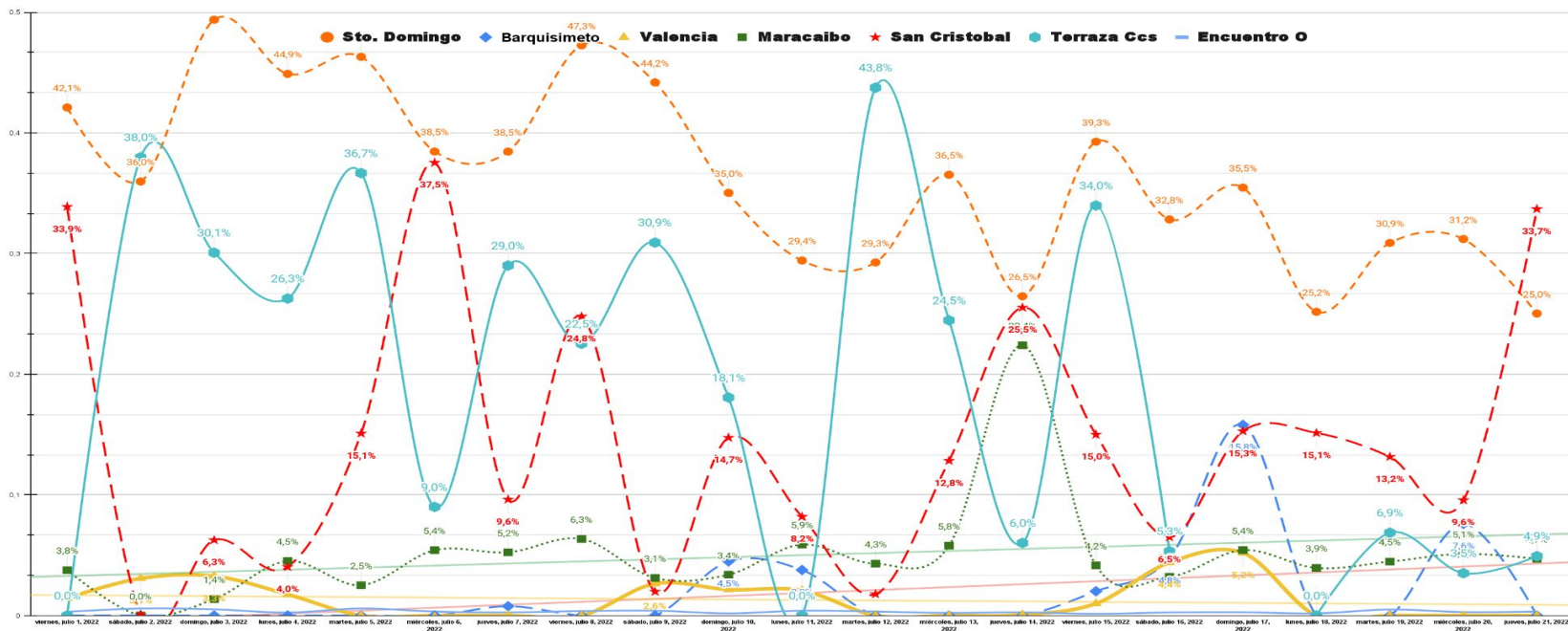

SAMBIL

Compra docena de conos

Se ejecutó la compra de una docena de conos de seguridad para reemplazar unos en la área de 3era base



*Volver a ser
Volver a estar*



SAMBIL

Cambio rodamientos hidrojet

Se compraron base con rodamientos industriales para la hidrojet.



*Volver a ser
Volver a estar*

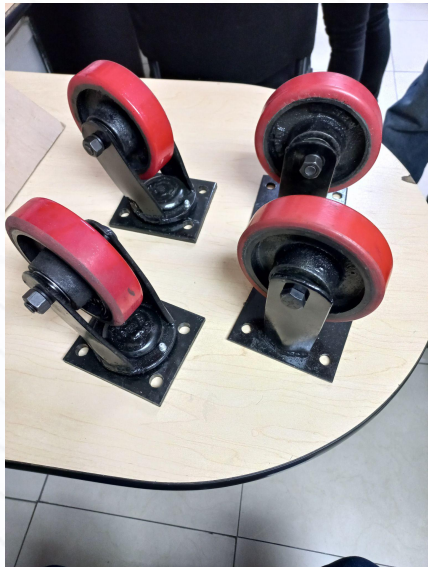

Compra servidor Entervo ZR la Candelaria



*Volver a ser
Volver a estar*

Se ejecutó la compra de los componentes para armar el servidor de la candelaria para armar e instalar y configurar y poner en marcha.



Compra 2 inversores y 4 baterías

En la ejecución de poner en marcha la protección eléctrica de los equipos del estacionamiento se inició la compra de 2 inversores y 4 baterías.



*Volver a ser
Volver a estar*

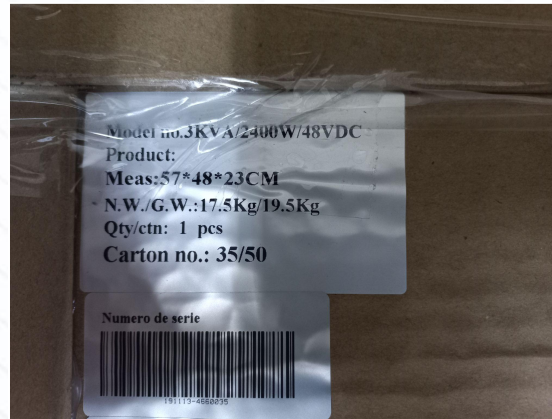

Reparacion aviso acceso de motos

*Volver a ser
Volver a estar*

Se procedió a la reparación del aviso metálico de acceso a las motos por el área de gama 1.



SAMBIL

Fabricacion base camaras E/S

Se mandó a construir la base de las cámaras reolink para las entradas y salidas, se instalaron las cámaras de entrada 4 y 5, en proceso del resto.



*Volver a ser
Volver a estar*



Lavado areas del estacionamiento

*Volver a ser
Volver a estar*

Debido a las fuertes lluvias, se procedió a lavar con el sistema contra incendio las zonas de túnel abajo, aguja y grada 1 para sacar el ligero lodo que se quedó en el piso.

