



**Parking
Corp**

“Perdemos más tiempo y energía dándole vueltas al problema que solucionándolo.”

(Henry Ford)



Informe de Gestión Estacionamiento Sambil Maracaibo JUNIO 2022



**ARIANNYS MELENDEZ
GERENTE OPERACIONES**

Estacionamiento Sambil Maracaibo Junio 2022:

El presente informe de operaciones, representa todas las actividades que se planifican y se llevan a cabo en las instalaciones del Estacionamiento del Centro Comercial Sambil Maracaibo correspondiente al mes de Abril 2022:

En resumen el siguiente contenido:

- I. Tarifas.
- II. Estadística.
- III. Mantenimiento Preventivo.
- IV. Infraestructura.
- V. Relación de exoneraciones.
- VI. Relación de auditoría.
- VII. Trabajos Realizados en VIP



Estacionamiento Sambil Maracaibo JUNIO 2022:

TARIFA PLANA: **5,50 BsD.**

PUESTO FIJO: **110 BsD.**



Ingreso Mensual Junio 2021/2022

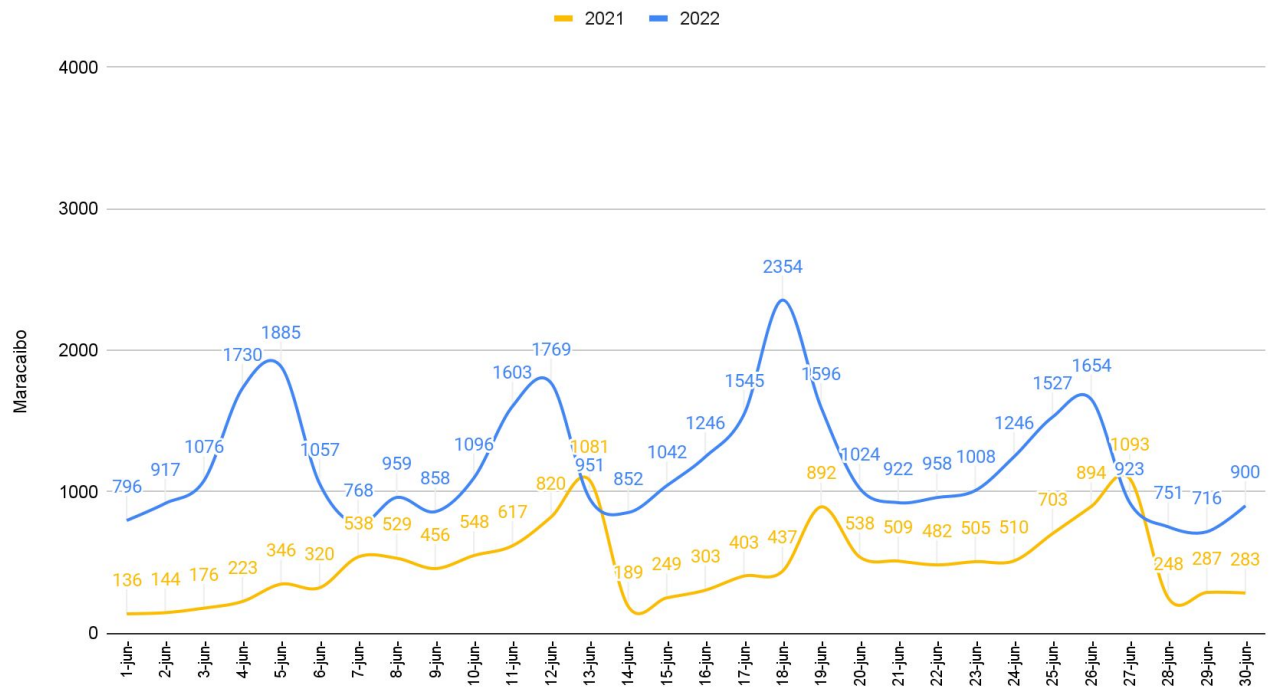



Maracaibo 2018/2019/2020/2021/2022

■ 2018 ■ 2019 ■ 2020 ■ 2021 ■ 2022

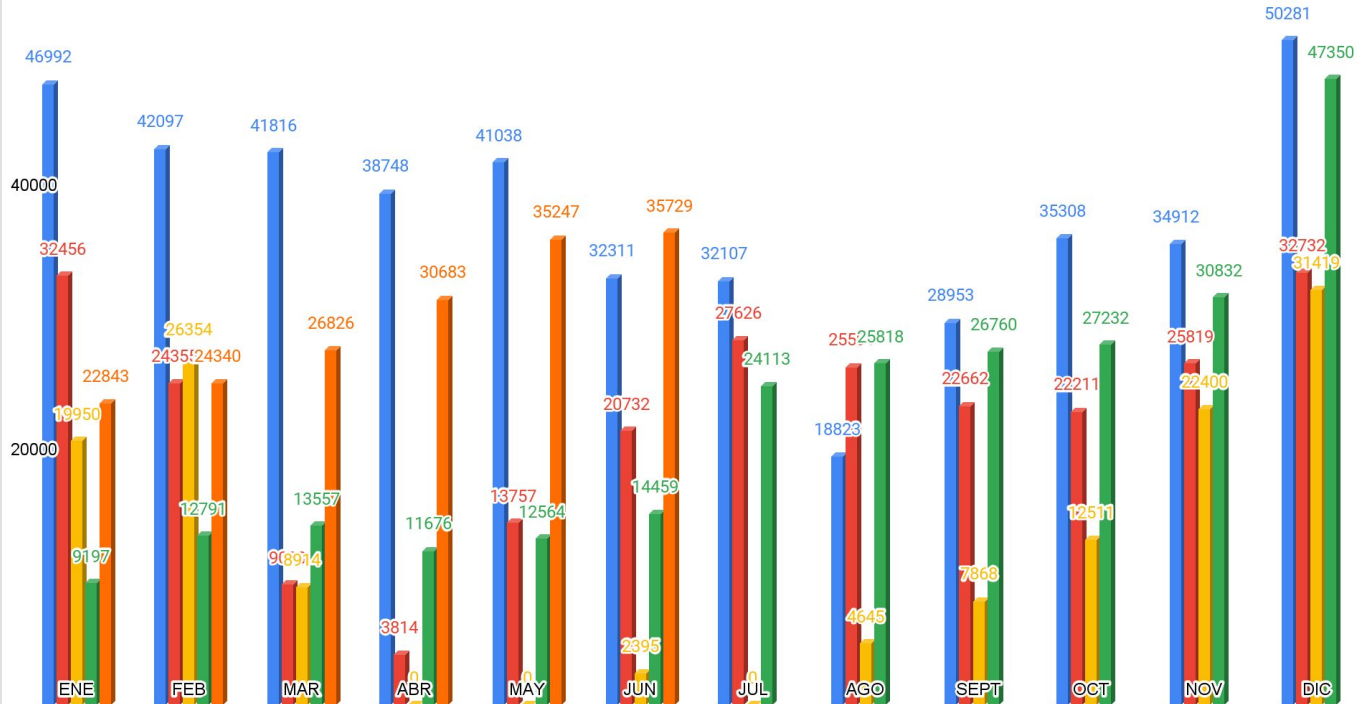

Relación JUNIO 2022 Maracaibo

Transacciones, Bolivares, Dolares:

Maracaibo/Total Trans/Bolivares/Dolar

■ Total Trans ■ Bolivares ■ Dolares

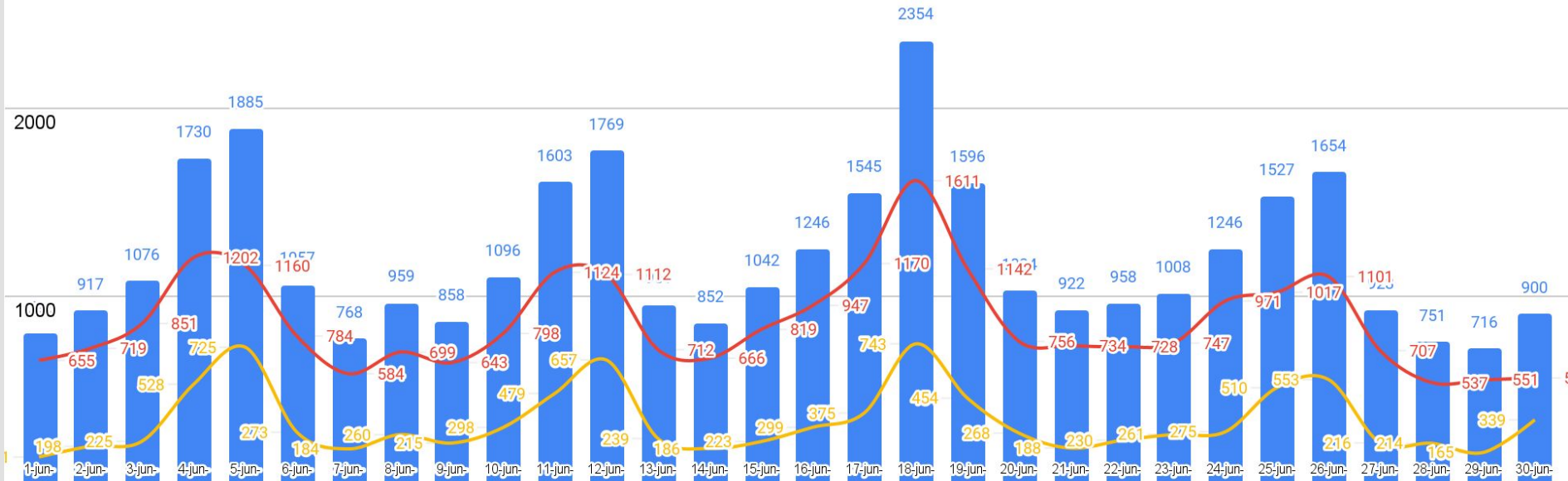



Comportamiento ingreso en Dólares por Operación Mes JUNIO-2022:

Ingreso Día Bs V.s. \$ Todas Las Operaciones

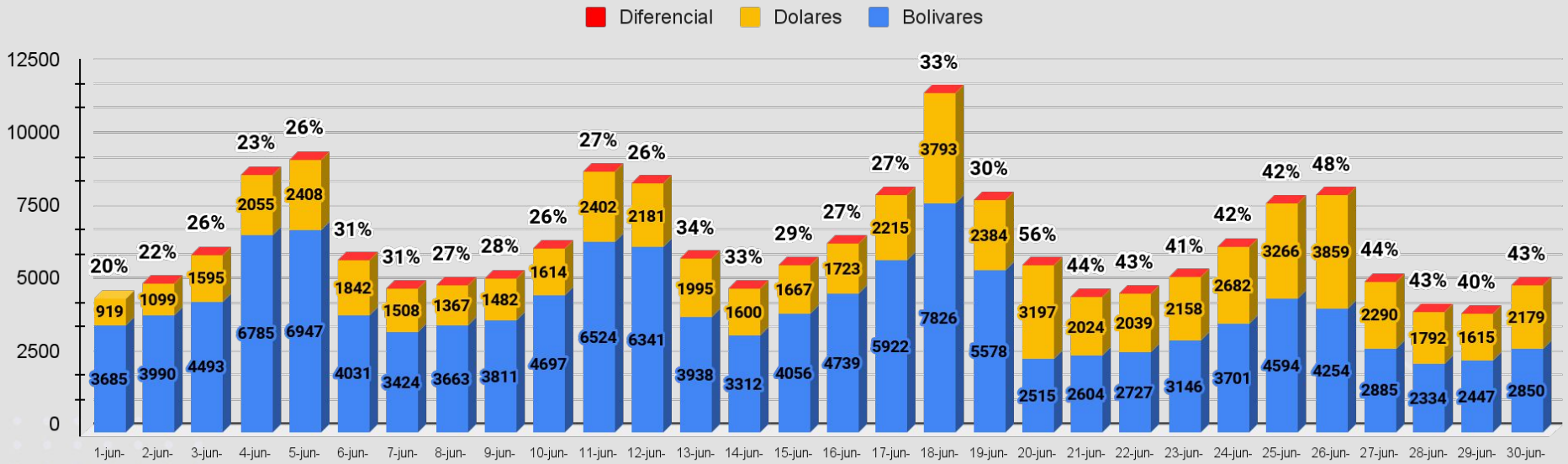

Porcentaje de ingreso general todas las operaciones JUNIO-2022

Transacciones, Bolivares, Dolares:



Barquisimeto/Dolar, Maracaibo/Dolar, San Cristobal/Dolar y Valencia/Dolar

● Dolar Brq ● Dolar Mcbo ● Dolar Sc ● Dolar Va

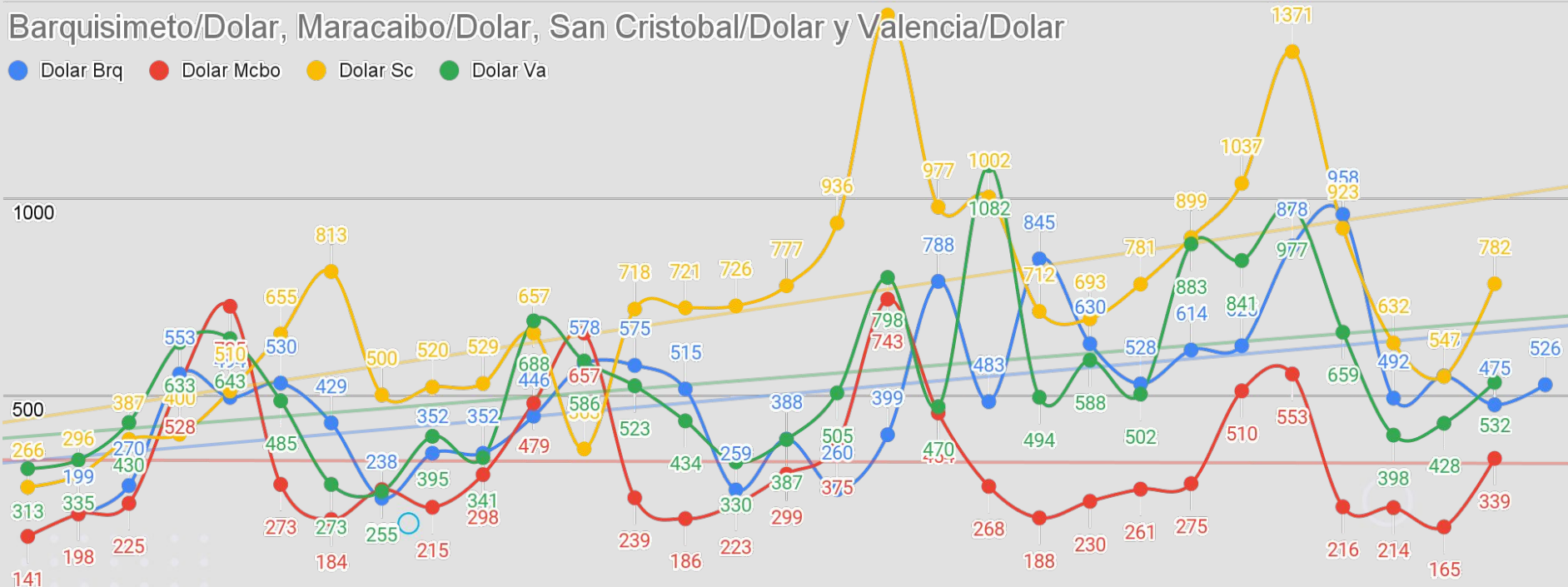

COMPARATIVO INGRESO VEHICULAR DIA DEL PADRE AÑOS 2018-2019-2020-2021-2022

Maracaibo

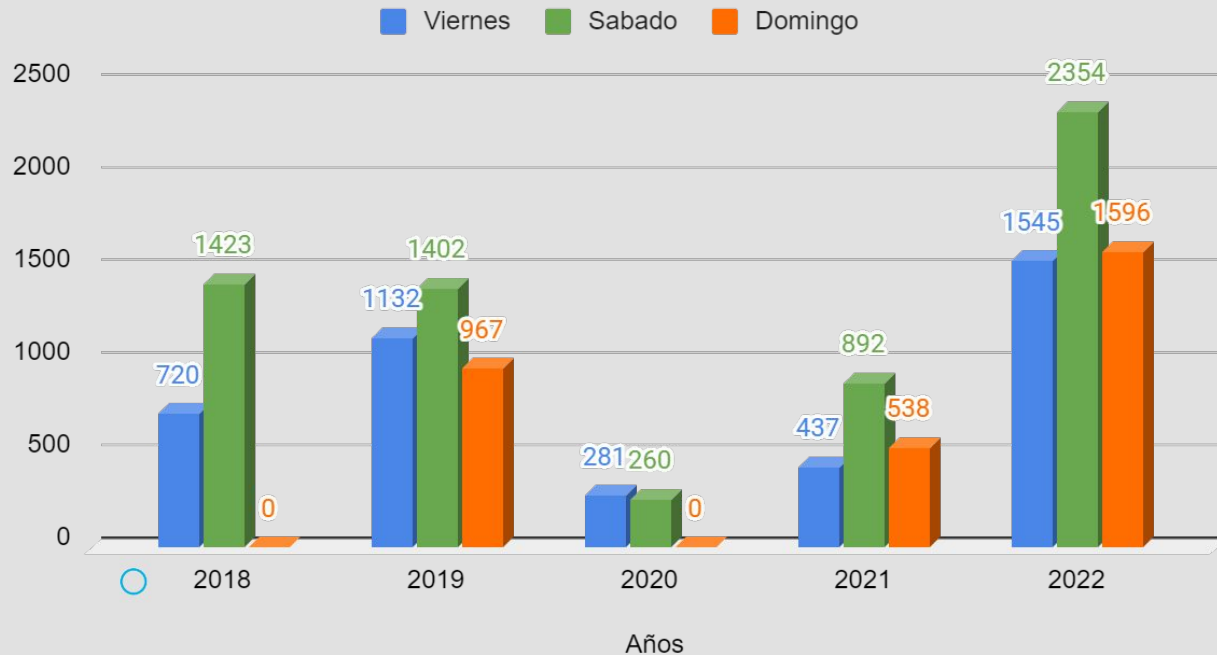

MANTENIMIENTO PREVENTIVO A LOS EQUIPOS



MANTENIMIENTO A EQUIPO EN FXB



MANTENIMIENTO A LOS RACK DE LAS CAJA GOAJIRA SINAMAICA Y CHINITA

GOAJIRA



SINAMAICA



CHINITA



REEMPLAZO DE LOS LAZOS DE ENTRADA Y SALIDA P2 DE CARGA



REEMPLAZO DE LOS LAZOS DE SALIDA 2 P1



COMPRA DE LECTORAS DE TARJETAS PARA PROTECCIÓN DE PUNTOS DE VENTAS.



COMPRA E INSTALACION DE TV PARA LAS TAQUILLAS GOAJIRA Y SINAMAICA



FABRICACION E INSTALACION DE 14 BASES Y 6 TOTEM Y 6 CÁMARAS EN ENTRADAS Y SALIDAS DE P1 Y P2.



CÁMARAS INSTALADAS ENTRADAS, SALIDAS Y CAJA.



GRÁFICA DE EXONERACIONES

3ERA EDAD Y FUNCIONARIOS



GRÁFICO INGRESOS VS TRANSACCIONES PAGAS



GRÁFICO TICKETS NO CANCELADOS

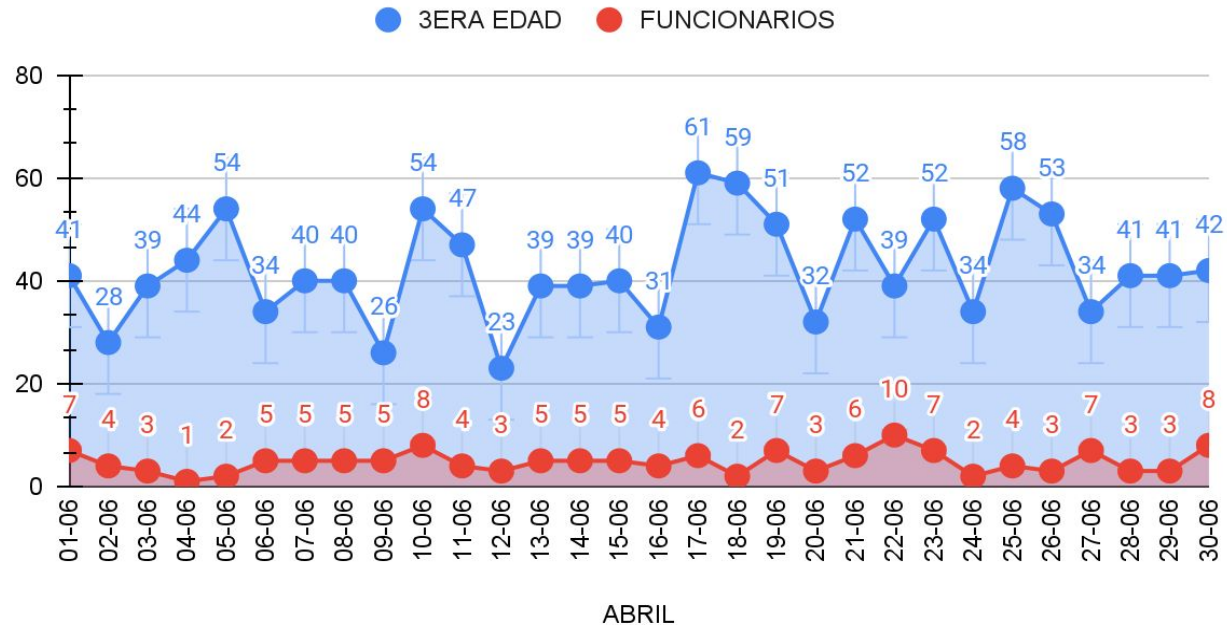

PINTURA Y MANTENIMIENTO DE TUBERÍAS CONTRA INCENDIO DEL VIP

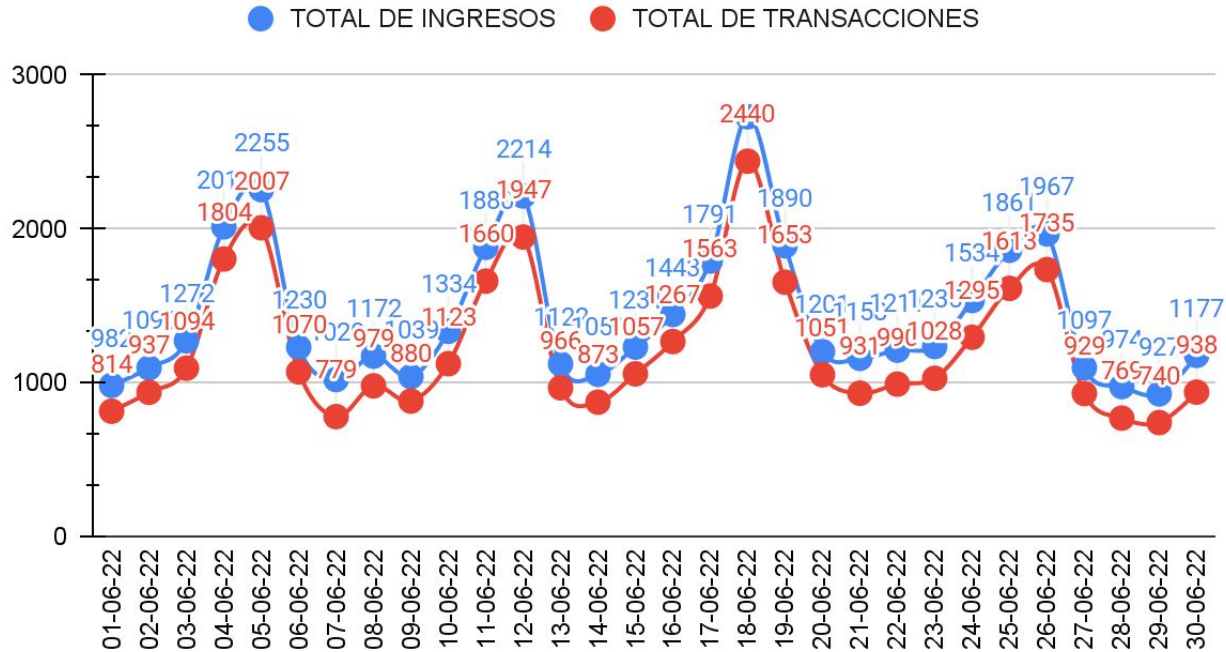
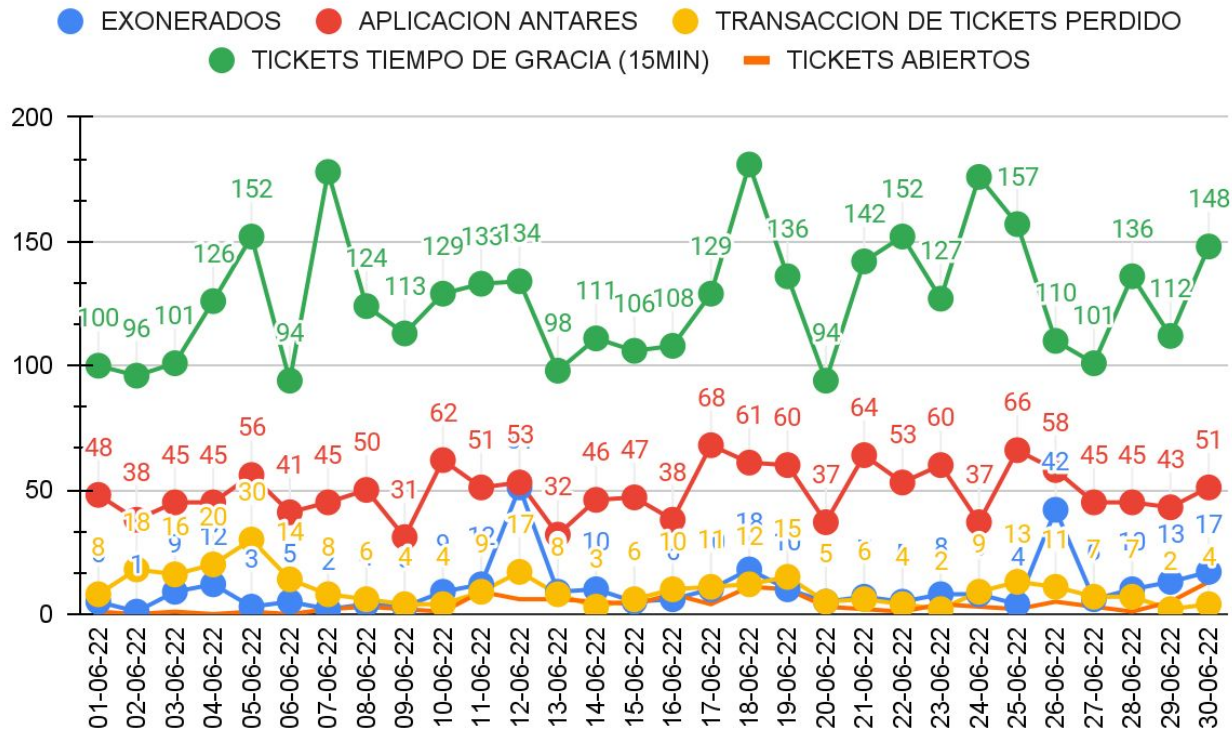
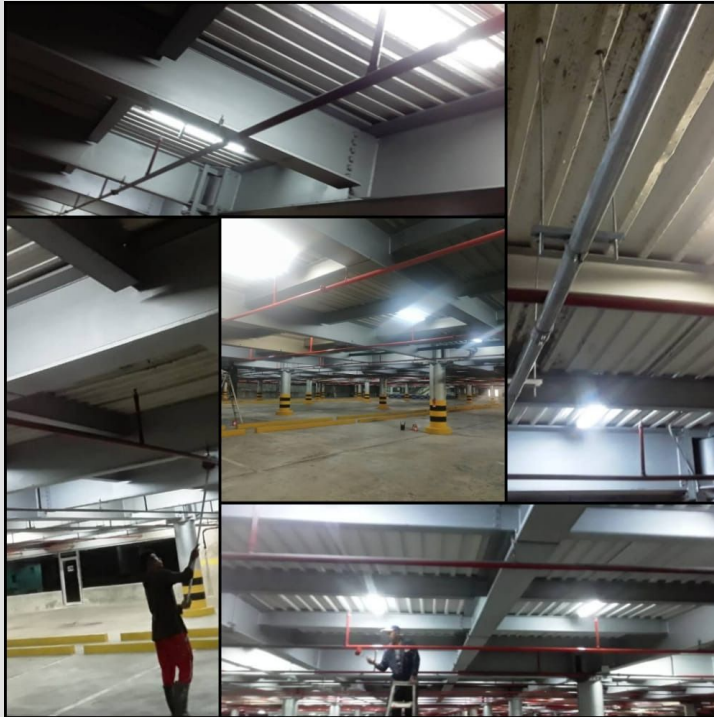

COMPRA E INSTALACIÓN DE NUEVA IMPRESORA FISCAL HKA-80 PARA LA TAQUILLA DEL VIP.



MANTENIMIENTO A LOS PAÑOS DEL VIP

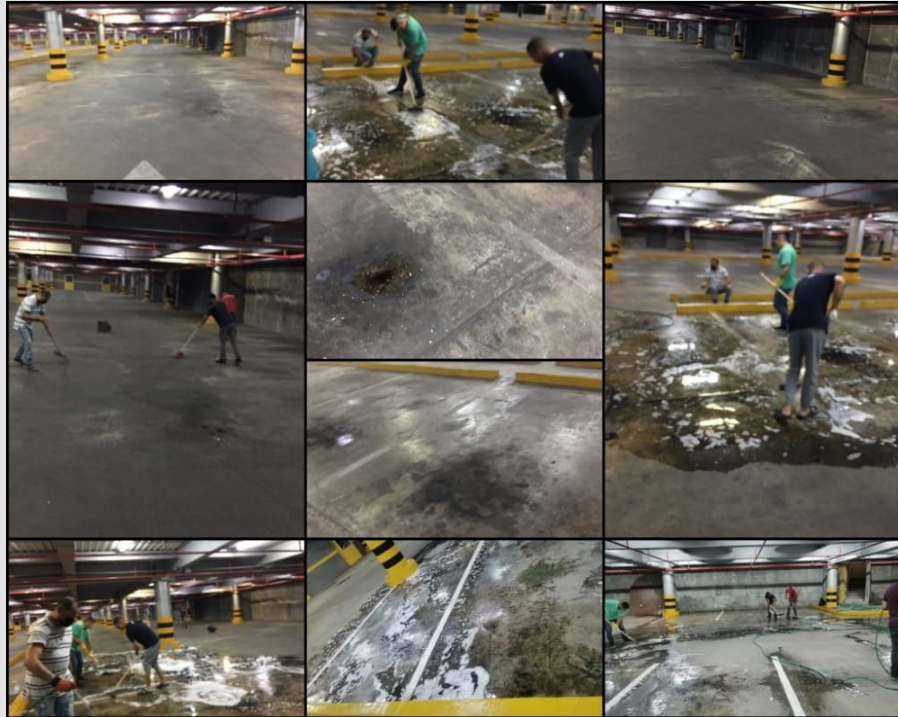

MANTENIMIENTO A LOS PAÑOS DEL VIP

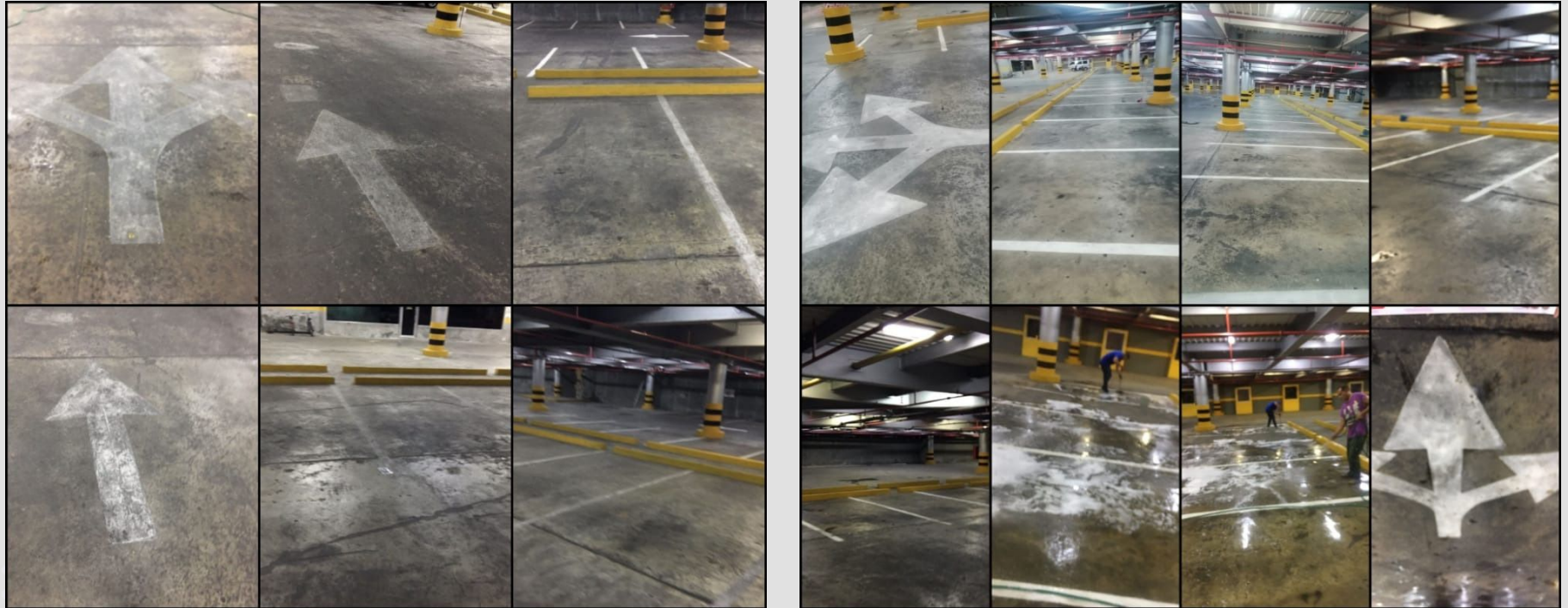

MANTENIMIENTO A LOS PAÑOS DEL VIP

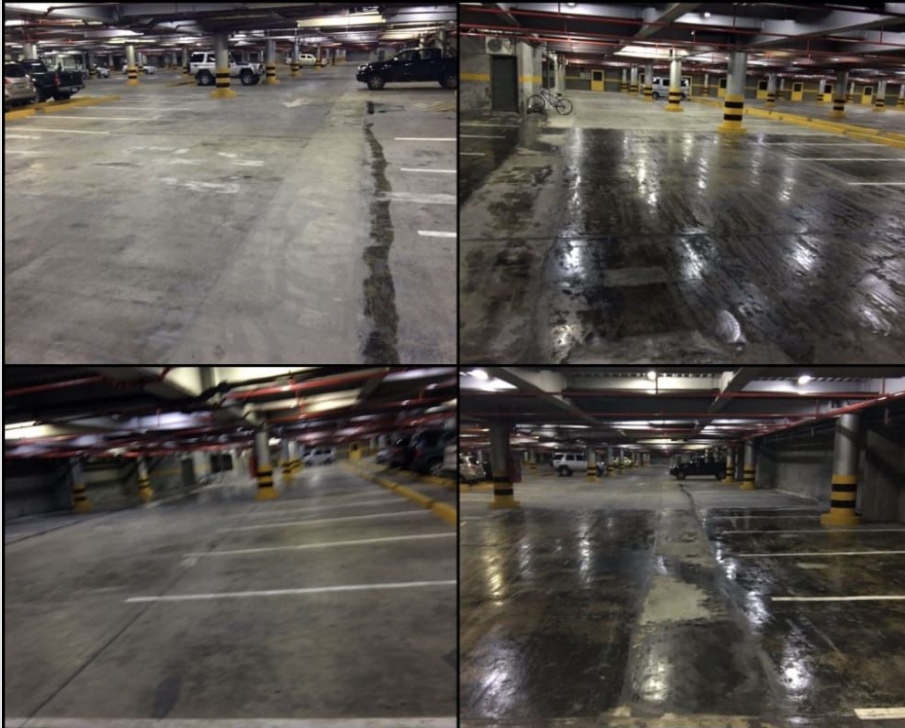

COMPRA DE TV NUEVO PARA EL VIP



HIDRATACIÓN DE LAS PLANTAS DE LA SALA DE ESPERA DEL VIP

