



**Parking  
Corp**

**“Perdemos más tiempo y energía dándole vueltas al problema que solucionándolo.”**

**(Henry Ford)**

# Informe de Gestión Estacionamiento Sambil Maracaibo Marzo 2022

ARIANNYS MELENDEZ  
GERENTE OPERACIONES



# Estacionamiento Sambil Maracaibo

**MARZO 2022:**

El presente informe de operaciones, representa todas las actividades que se planifican y se llevan a cabo en las instalaciones del Estacionamiento del Centro Comercial Sambil **Maracaibo** correspondiente al mes de **Marzo 2022:**

En resumen el siguiente contenido:

- I. Tarifas.
- II. Estadística.
- III. Mantenimiento Preventivo.
- IV. Infraestructura.
- V. Sistema Entervo.
- VI. Relación de exoneraciones.
- VII. Relación de auditoria

## Tarifa Estacionamiento Sambil Maracaibo:

TARIFA PLANA: **5 BsD.**

Puesto Fijo: **75 BsD.**

● 2021 ● 2022

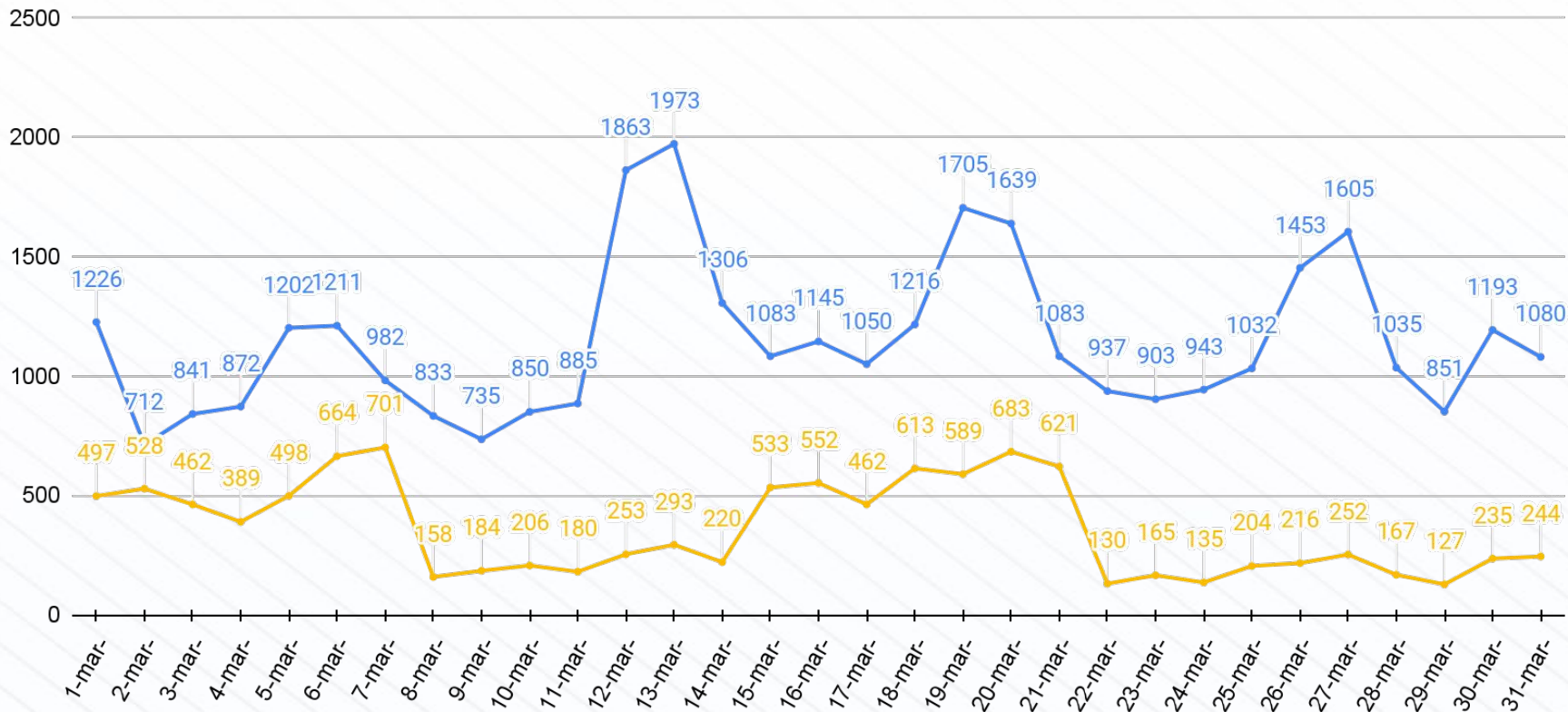

### Maracaibo 2019/2020/2021/2022

■ 2019 
 ■ 2020 
 ■ 2021 
 ■ 2022

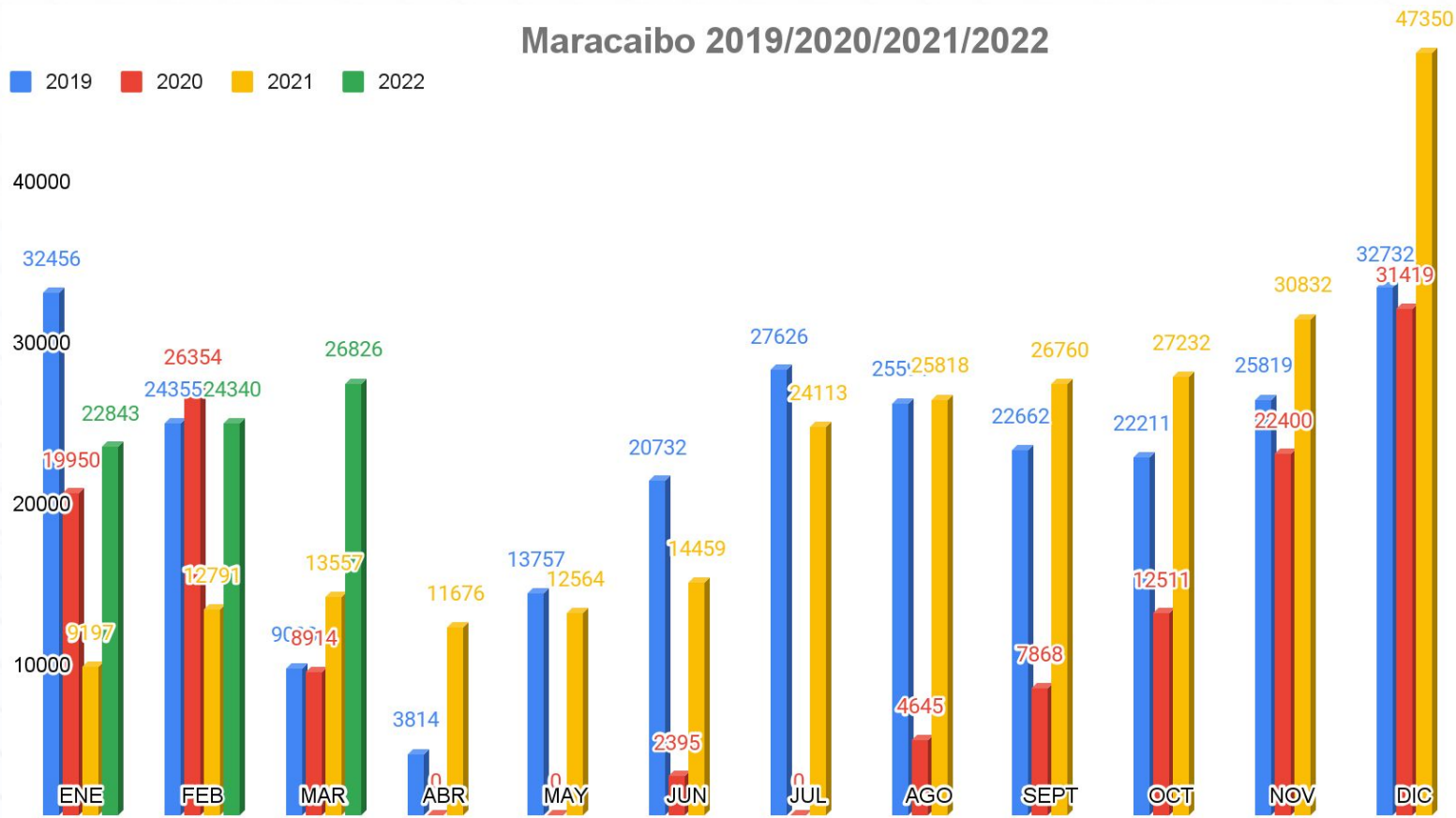

# Relación Marzo Maracaibo

## Transacciones, Bolívares, Dolares:

Maracaibo/Total Trans/Bolívares/Dolar

■ Total Trans ■ Bolívares ■ Dolares





# Comportamiento ingreso en Dólares por Operación Mes Marzo:

Ingreso Día Bs V.s. \$ Todas Las Operaciones

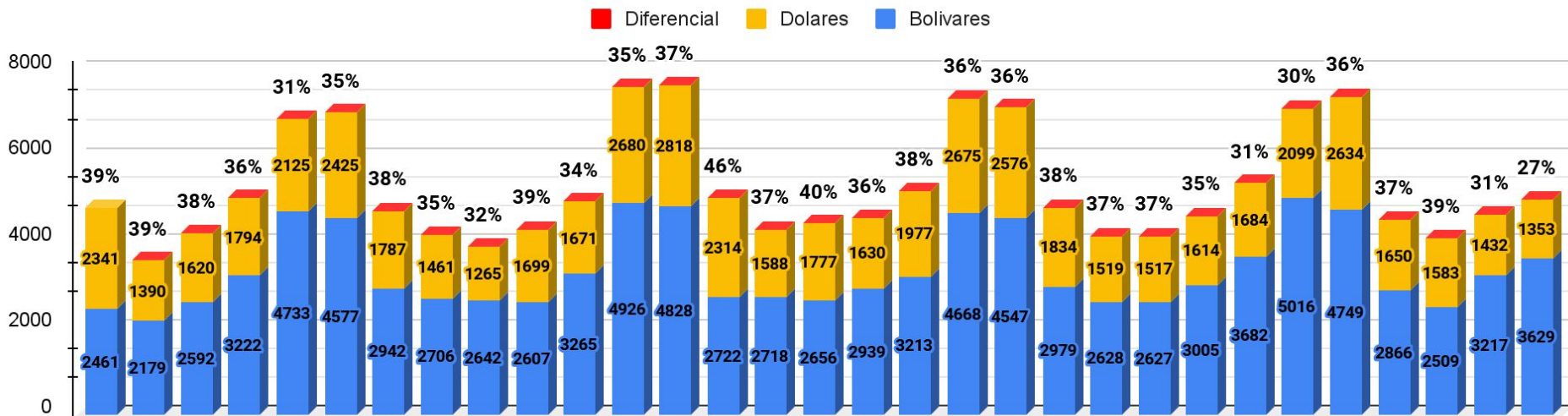

# Porcentaje de ingreso general todas las operaciones Marzo

Transacciones, **Bolivares**, **Dolares**:

Barquisimeto/Dolar, Maracaibo/Dolar, San Cristobal/Dolar y Valencia/Dolar

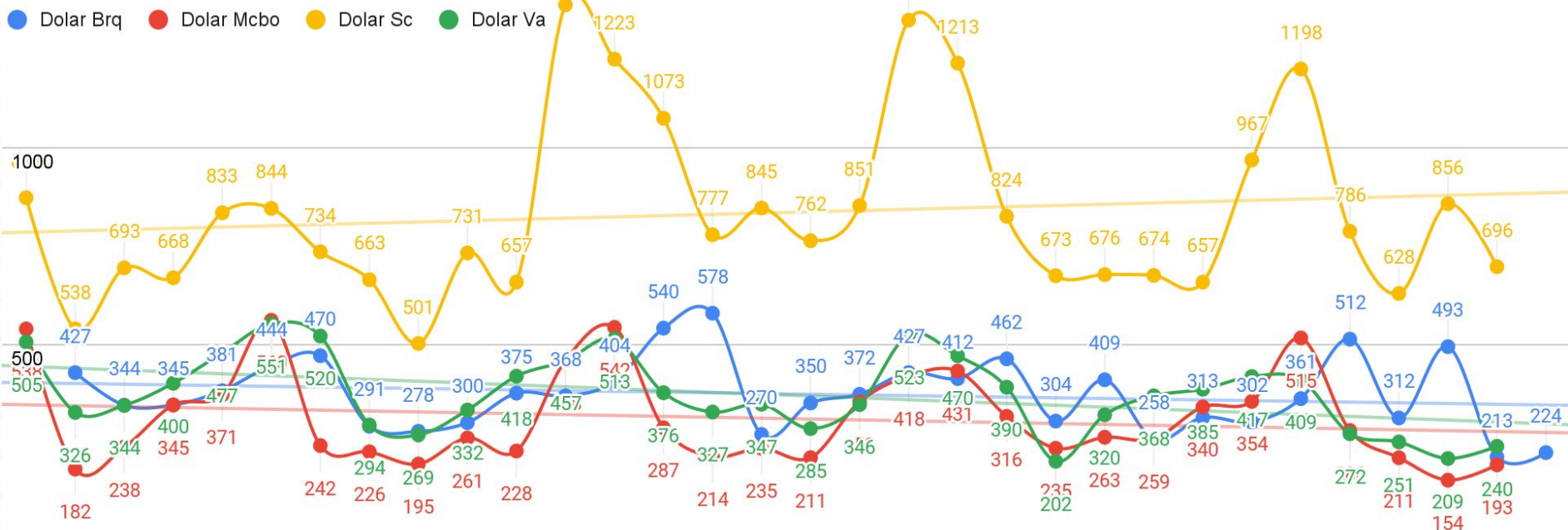

**ANTES**



**PROCESO**



**DESPUÉS**

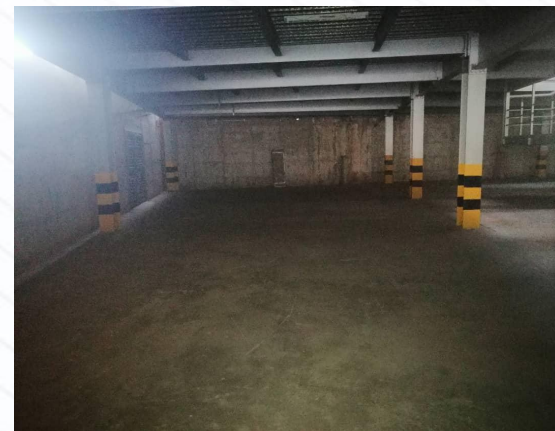
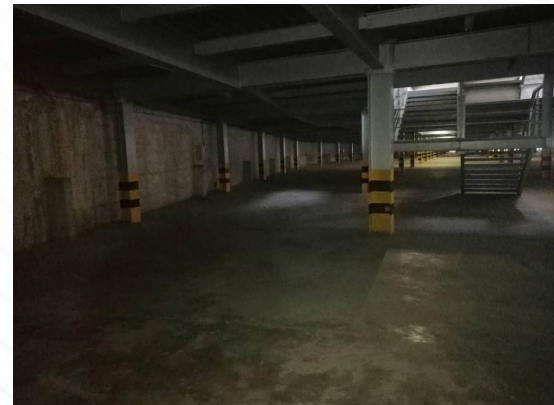

**CAMBIO DE CERRADURA DE LA MÁQUINA  
DE ENTRADA DE VALET VIP**

*Volver a ser  
Volver a estar*

**ANTES**



**PROCESO**



**DESPUÉS**



## REEMPLAZO DE CONTROLADORA DE P1 Y P3

*Volver a ser  
Volver a estar*

**ANTES P1**



**ANTES**



**DESPUÉS**

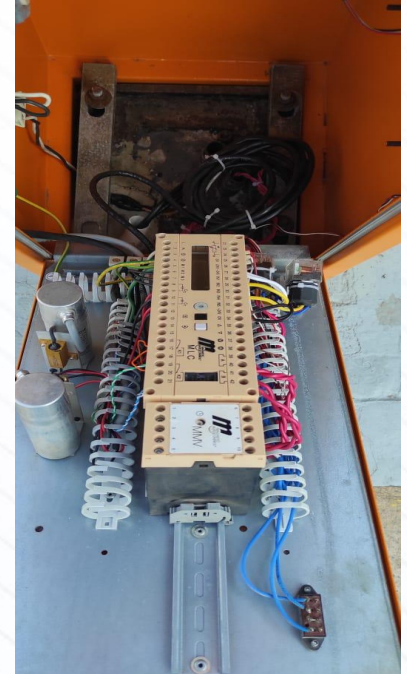

**DESPUÉS P1**



**EN PROCESO**

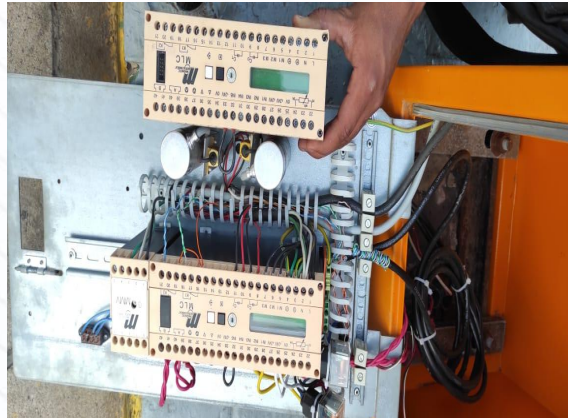

**ANTES**



**EN PROCESO**



**DESPUÉS**



## ADQUISICION DE CAJAS REGISTRADORAS

*Volver a ser  
Volver a estar*

**ANTES**



**DESPUÉS**



**ANTES**



**DESPUÉS**

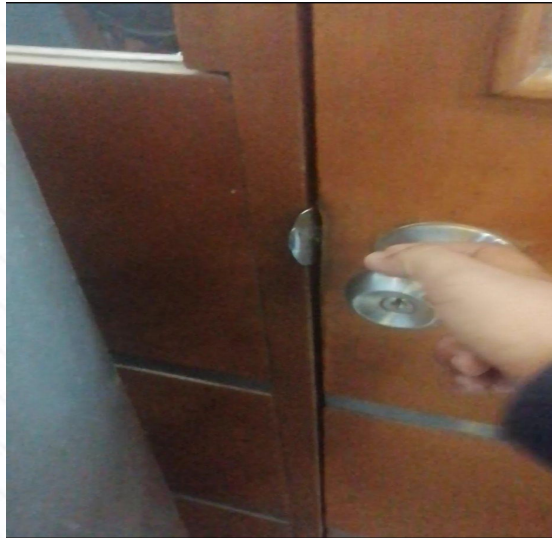



**INSTALACION DE EXTRACTOR DEL INVERSOR DE P1****ANTES****INSTALACIÓN****DESPUÉS**

## INVERSOR P1

### INSTALACIÓN DE RELOJ CORTA CORRIENTE



## APERTURA DE LA TAQUILLA DE SINAMAICA

*Volver a ser  
Volver a estar*

ANTES

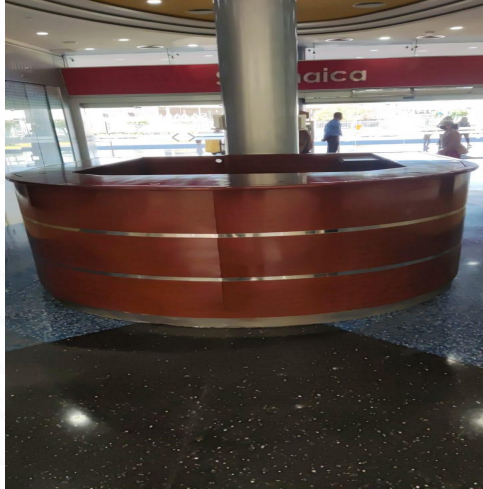

DESPUÉS

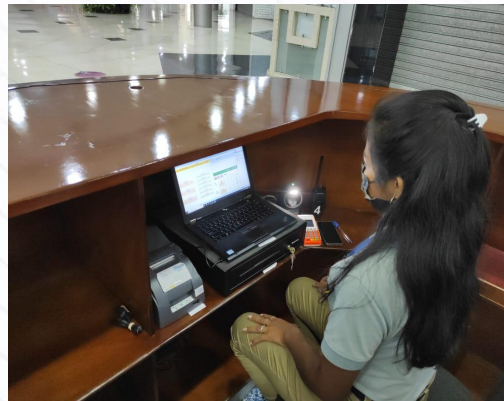

COMPRA DE TLF PARA REALIZAR EL ESCANEADO DEL CÓDIGO DE BARRAS CON LA APLICACIÓN Y EFECTUAR EL PAGO DEL MISMO POR ENTERVO CON EL ESCÁNER EYOYO

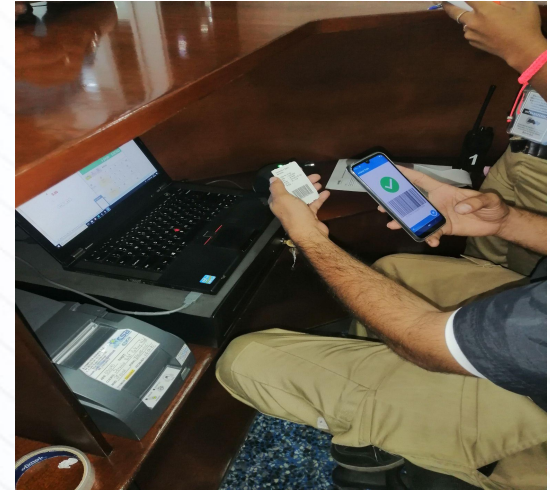

## INSTALACIÓN DE PUERTA Y VIDRIOS DE PROTECCIÓN TAQUILLA SINAMAICA

DESPUÉS

ANTES

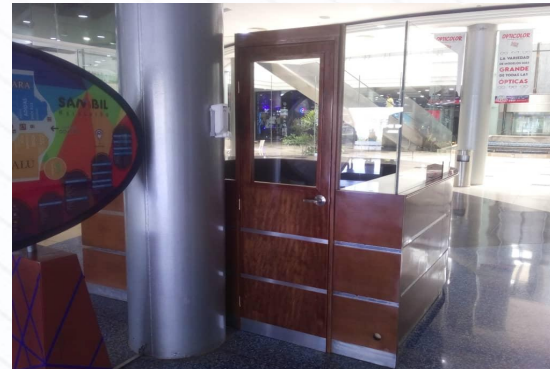
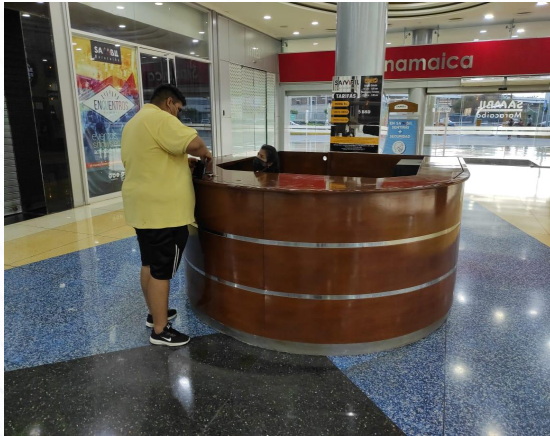

### ANTES

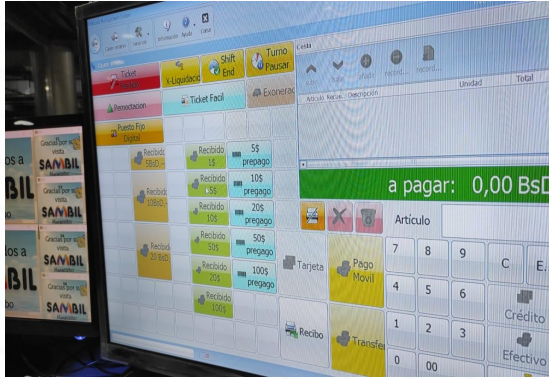

### AHORA

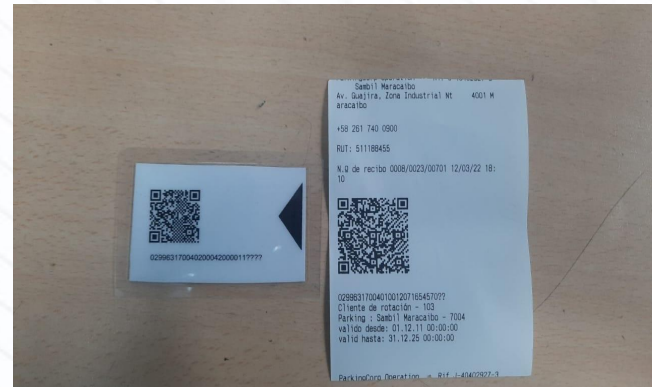
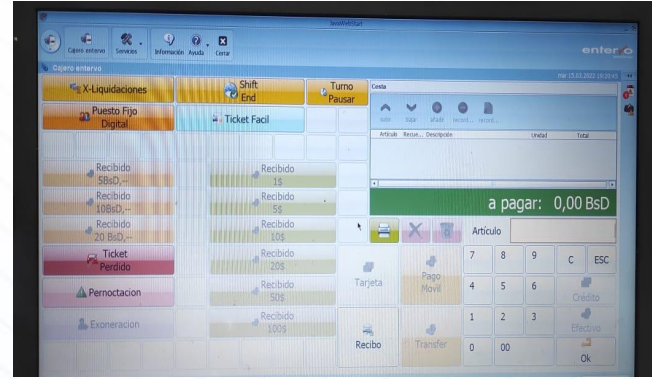

**GRÁFICO DE EXONERACIONES MES DE MARZO**

**3ERA EDAD and FUNCIONARIOS**

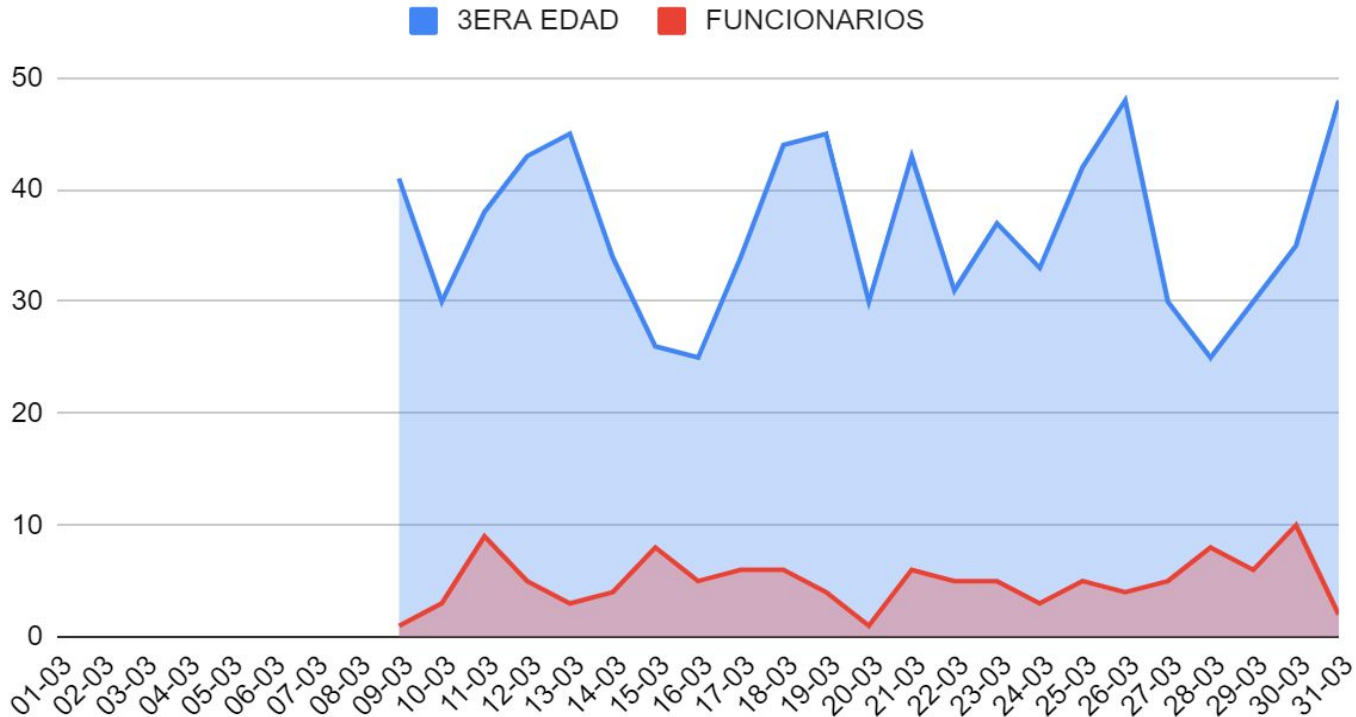

**GRÁFICO INGRESOS VS TRANSACCIONES PAGAS**

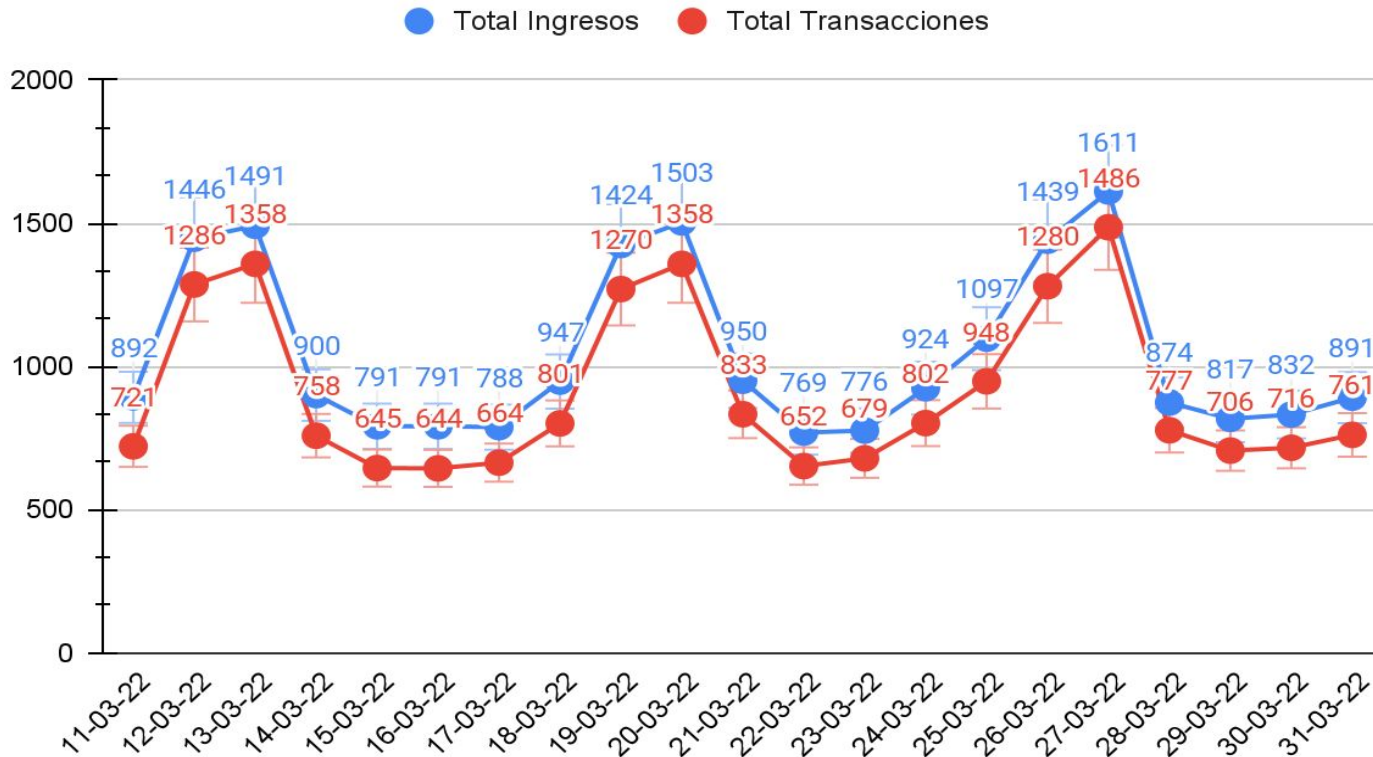

## GRÁFICO TICKETS NO CANCELADOS

*Volver a ser  
Volver a estar*

