



**Parking
Corp**

“Perdemos más tiempo y energía dándole vueltas al problema que solucionándolo.”

(Henry Ford)

Informe de Gestión

Estacionamiento

Sambil San Cristobal

Noviembre 2021

GREGORY MONCADA
GERENTE OPERACIONES



D-1



SAVIA
ENTRADA
NIVEL FERIA

D-2

E-2

E-3



Estacionamiento Sambil San Cristóbal

NOVIEMBRE 2021:

El presente informe de operaciones, representa todas las actividades que se planifican y se llevan a cabo en las instalaciones del Estacionamiento del Centro Comercial Sambil **San Cristobal** correspondiente al mes de **NOVIEMBRE 2021**:

En resumen el siguiente contenido:

- I. Tarifas
- II. Estadística
- III. Mantenimiento Preventivo
- IV. Infraestructura

Tarifa Estacionamiento Sambil San Cristóbal:

TARIFA PLANA: **1\$**

Cambio del Banco Central de Venezuela 31 Noviembre **Bs. 4,62**

Puesto Fijo: **10\$**

Comportamiento Noviembre 2020/2021

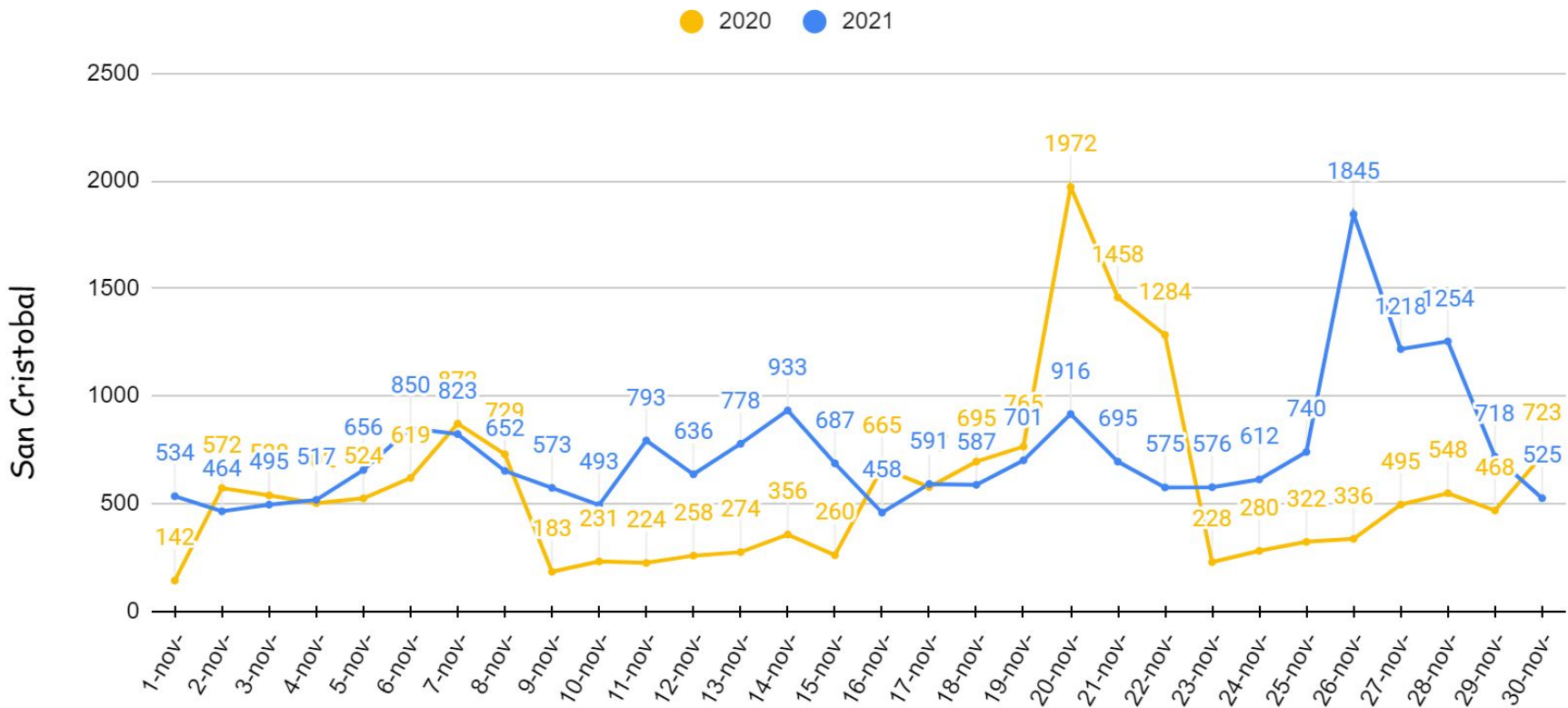

Ingresos Fin de Semana Black Friday 2019/2020/2021

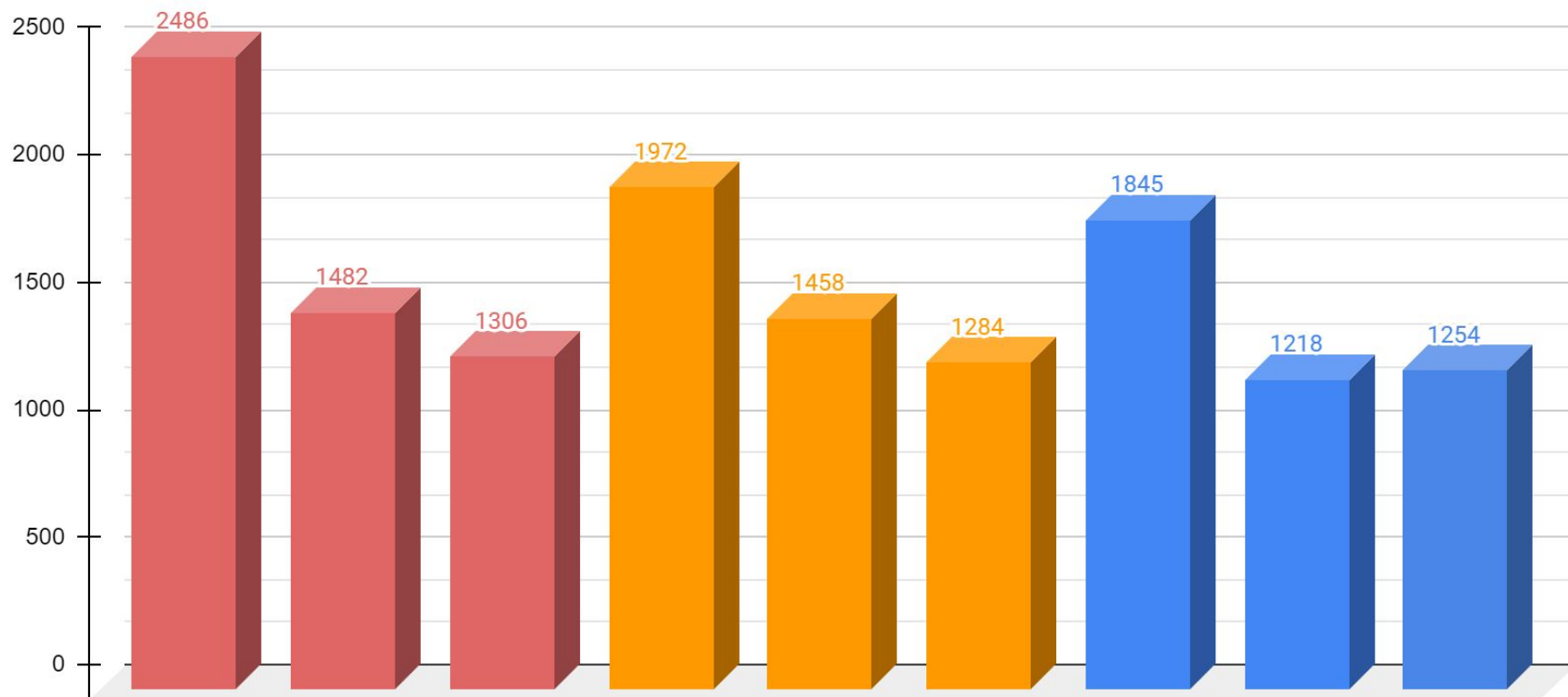

San Cristobal 2019/2020/2021

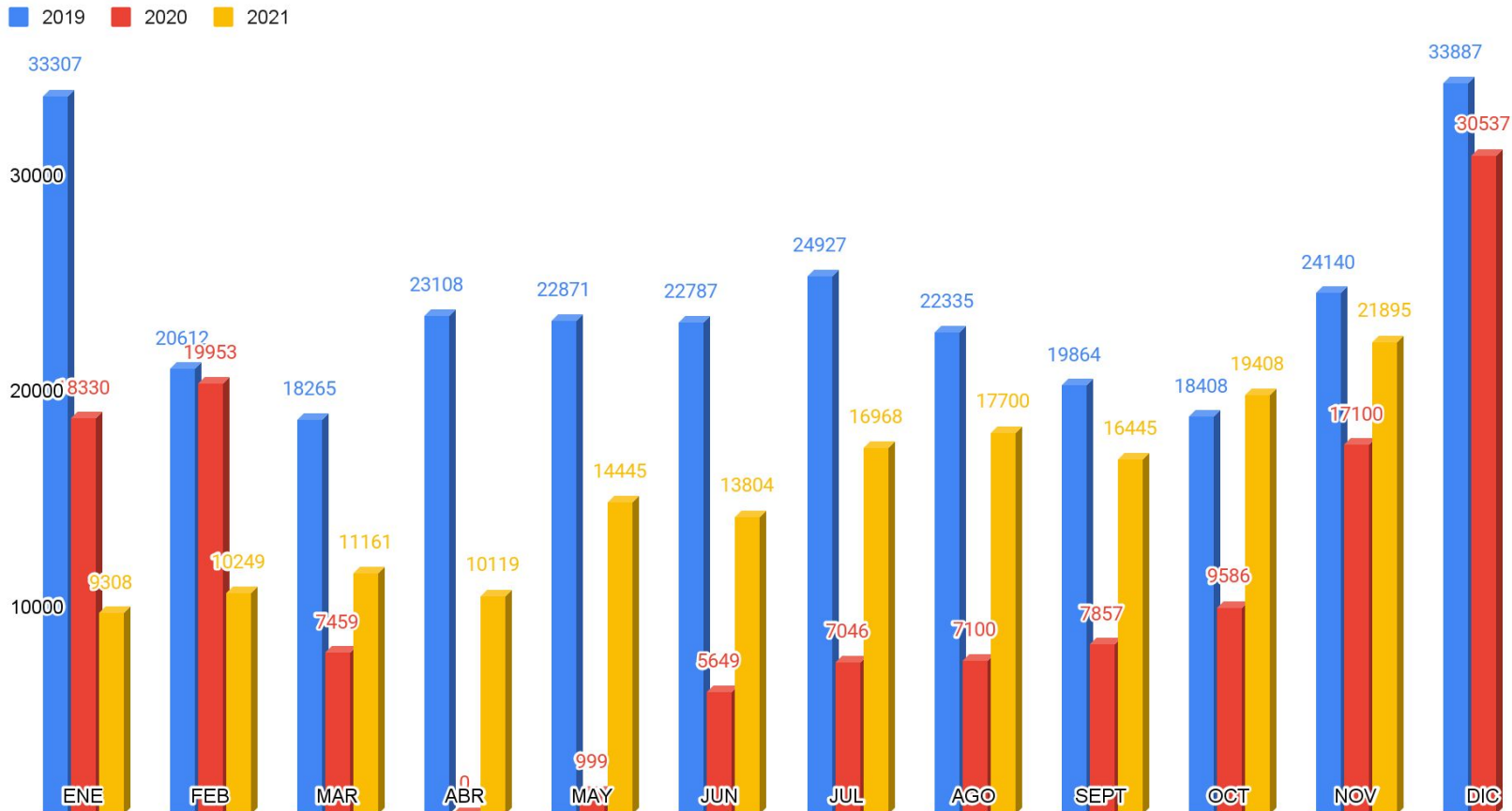

Relación San Cristóbal Noviembre

Transacciones, Bolívares, Dolares:

San Cristobal/Total Trans/Bolívares/Dolar

■ Total Trans ■ Bolívares ■ Dolar

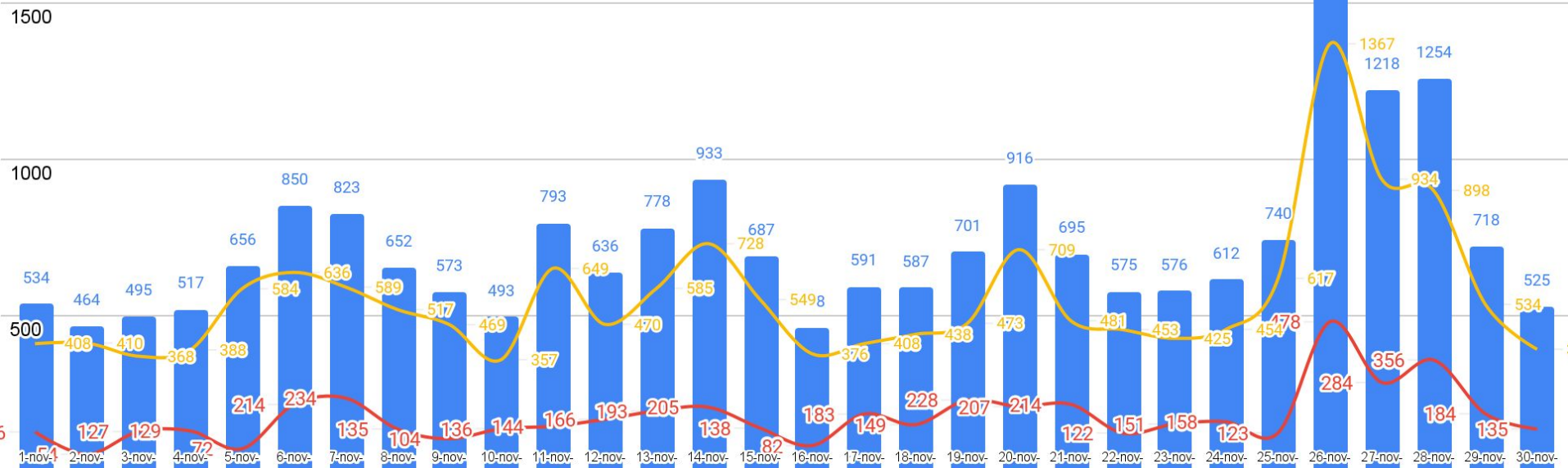

Comportamiento ingreso en Dólares por Operación Mes Noviembre:

Ingreso Día Bs V.s. \$ Todas Las Operaciones

■ Diferencial
 ■ Dolares
 ■ Bolivares

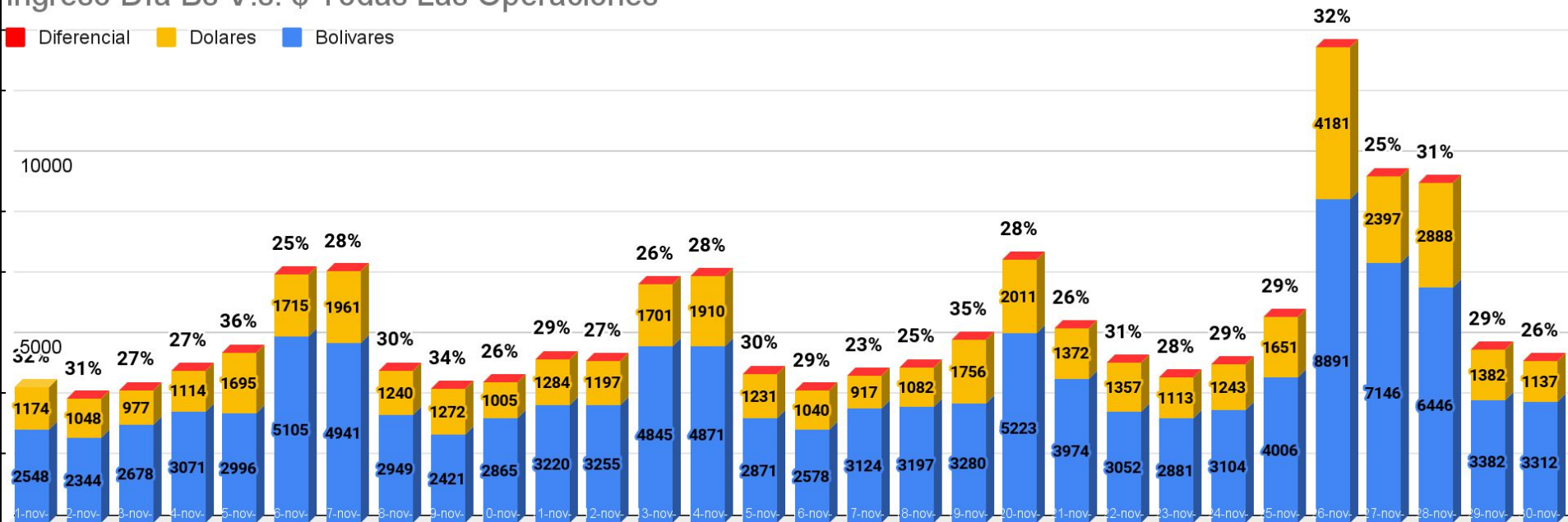

Porcentaje de ingreso general todas las operaciones Noviembre

Transacciones, **Bolivares**, **Dolares**:

Barquisimeto/Dolar, Maracaibo/Dolar, San Cristobal/Dolar y Valencia/Dolar

● Dolar Brq ● Dolar Mcbo ● Dolar Sc ● Dolar Va

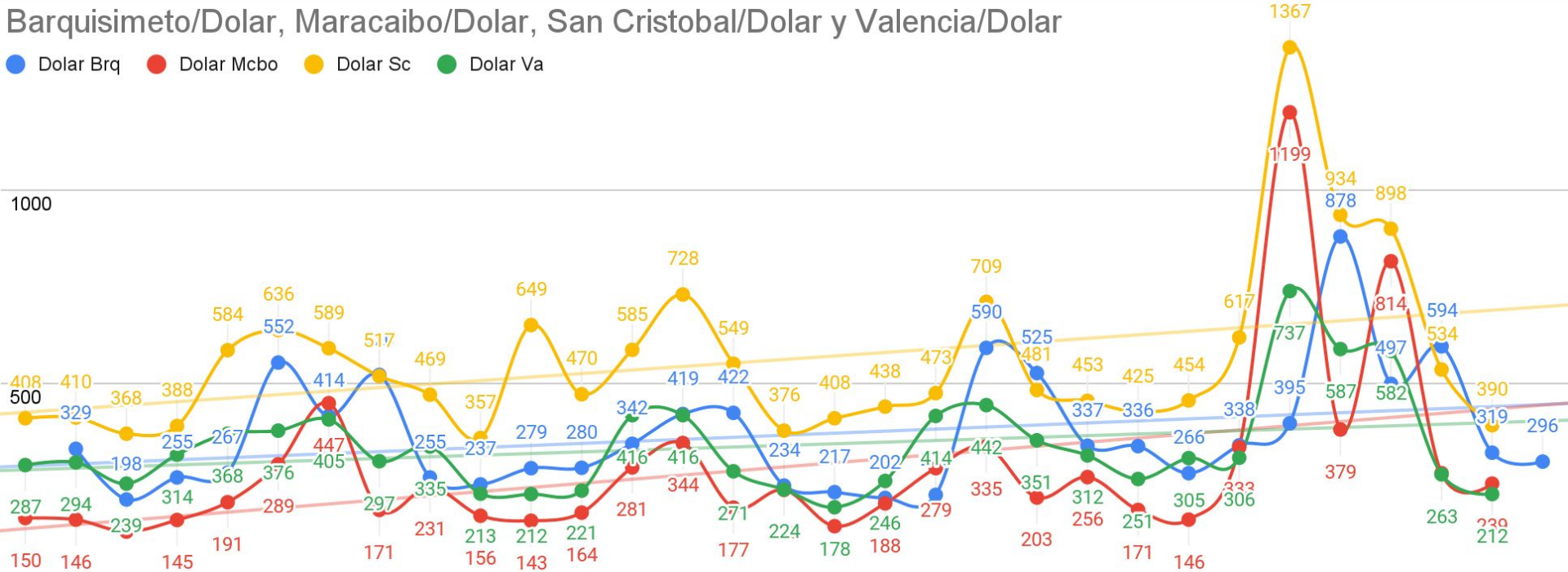

SAMBIL

Mantenimiento Preventivo Equipos AMANO

*Volver a ser
Volver a estar*

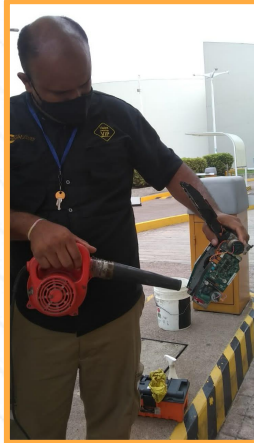
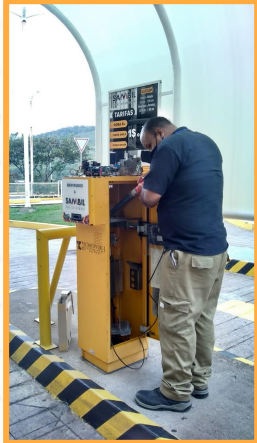
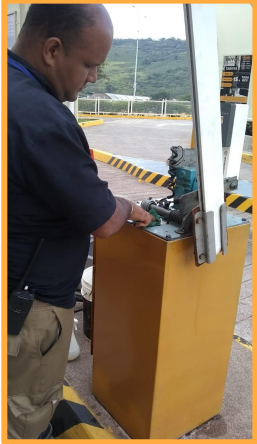

Estatus Maquinas Validadora Taquilla

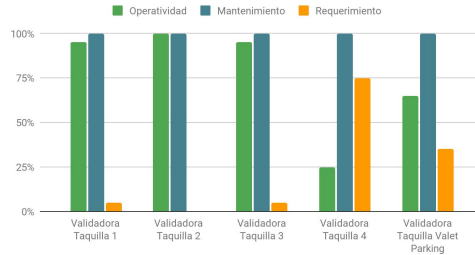

Estatus Maquina Dispensadora Entradas

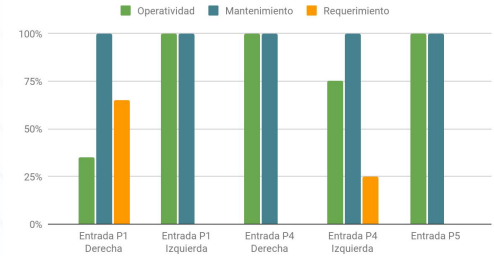

Estatus Maquinas Lectoras Salidas

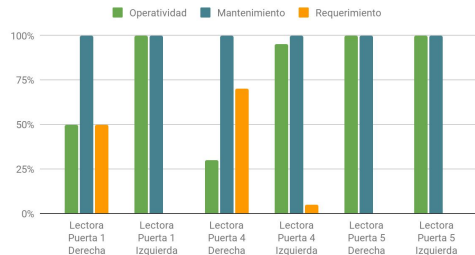

Estatus Balancin Entradas y Salidas

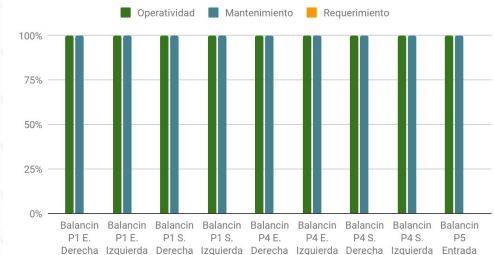

Lavado y limpieza de la Grúa Genni

*Volver a ser
Volver a estar*



Lavado y limpieza de la Grúa Genni de la administradora Sambil, la cual nos apoyan para los trabajos como iluminación y mantenimientos de las áreas del estacionamiento

Recuperación de Bicicletas

*Volver a ser
Volver a estar*

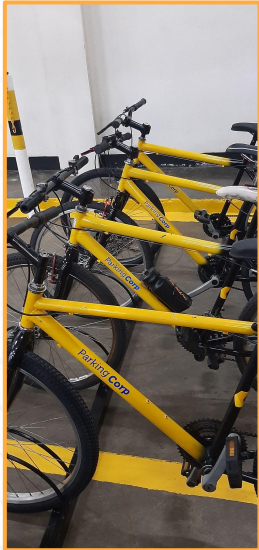

Se realizó mantenimiento y recuperación de (04) bicicletas para la mayor eficacia en recorridos de los operadores brindando una mayor seguridad a visitantes

Recuperación de Radios Motorola EP 450

*Volver a ser
Volver a estar*



Reparación de fallas de Radios, Compra de Pila, Ganchos y Botones de Radios Motorola EP 450

Reparacion de techo salida

*Volver a ser
Volver a estar*

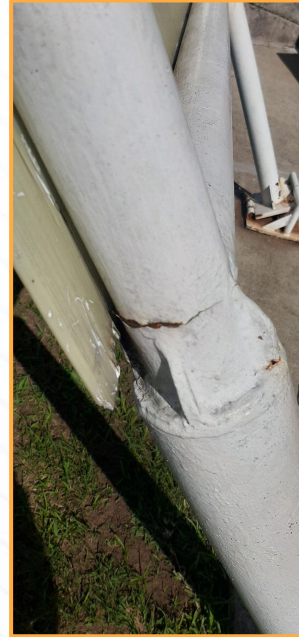
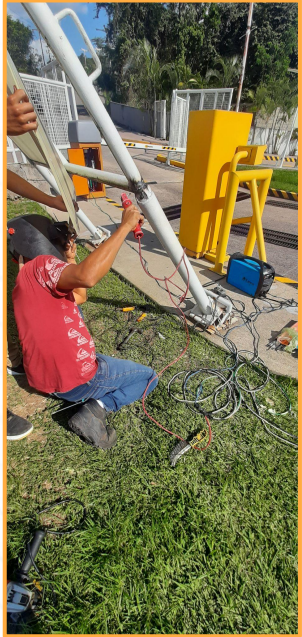

Trabajo de soldadura en techo protector de la máquina de la salida de P1 Av. Libertador

Lavado y recuperación del área de carga Forum Shop

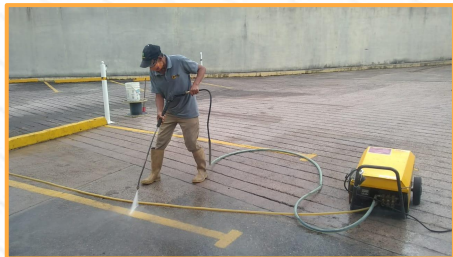
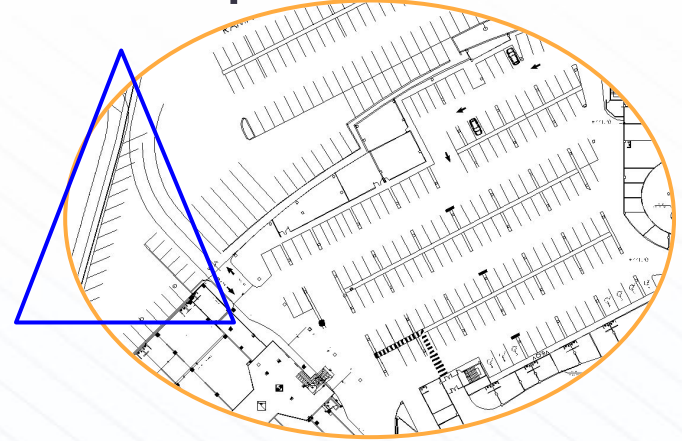
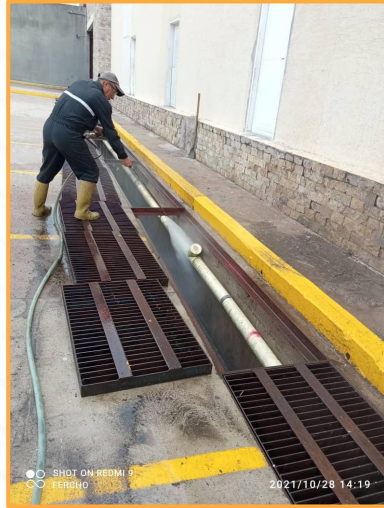

Lavado de Puestos de estacionamiento, Aceras y Brocales

Recuperación de Demarcación Vial Sótanos Sur y Norte

*Volver a ser
Volver a estar*

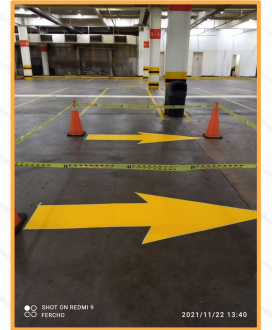
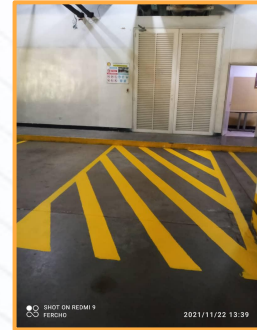
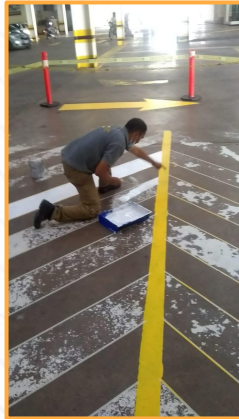
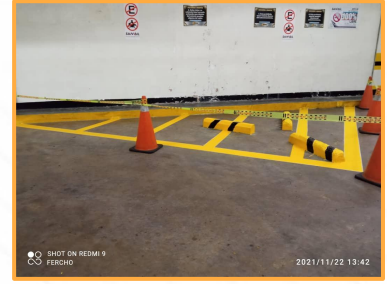
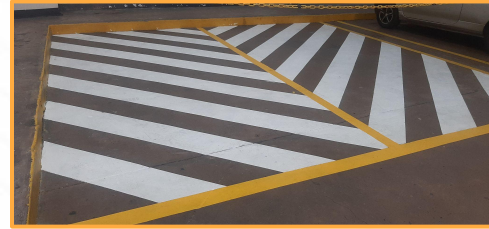
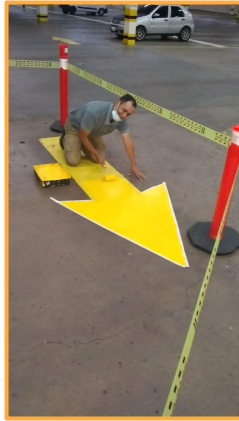
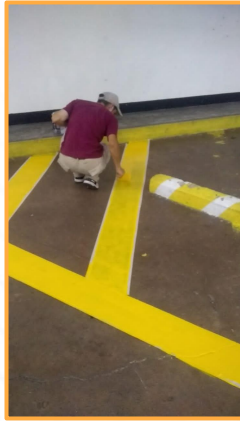

Trabajo de pintura en oficina de Operaciones y Administrativa

*Volver a ser
Volver a estar*

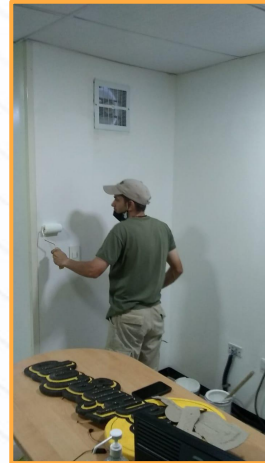
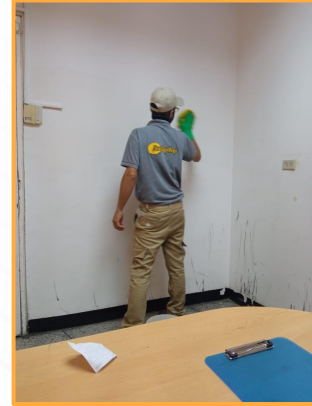
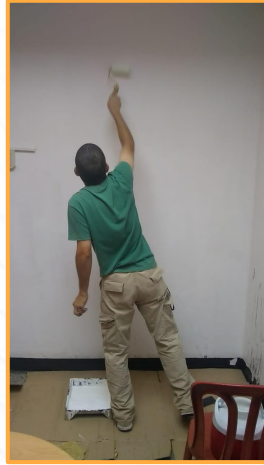
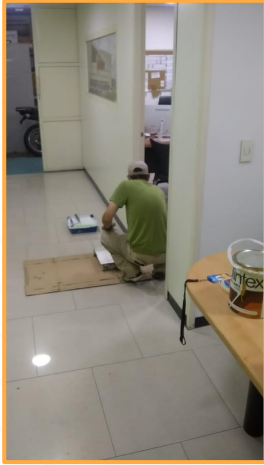
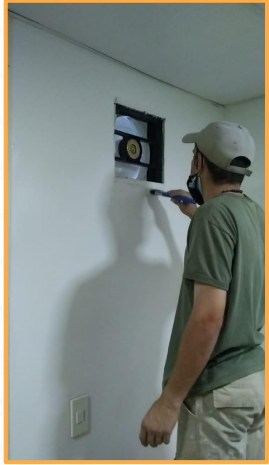

SAMBIL

Lavado sótanos Sur y Norte

*Volver a ser
Volver a estar*

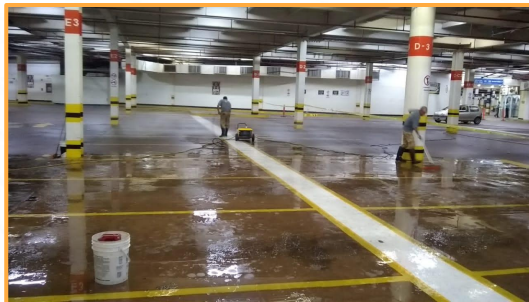
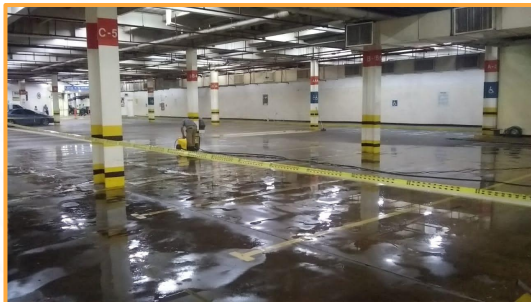

Lavado y eliminación de residuos de lubricantes en puestos de estacionamiento

