



**Parking
Corp**

“Perdemos más tiempo y energía dándole vueltas al problema que solucionándolo.”

(Henry Ford)

Informe de Gestión

Estacionamiento

Sambil Valencia

Noviembre 2021

ALEXANDER AMAYA
GERENTE OPERACIONES



Estacionamiento Sambil Valencia

NOVIEMBRE 2021:

El presente informe de operaciones, representa todas las actividades que se planifican y se llevan a cabo en las instalaciones del Estacionamiento del Centro Comercial Sambil **Valencia** correspondiente al mes de **NOVIEMBRE 2021**:

En resumen el siguiente contenido:

- I. Tarifas
- II. Estadística
- III. Mantenimiento Preventivo
- IV. Infraestructura

Tarifa Estacionamiento Sambil Valencia:

TARIFA PLANA: **1\$**

Cambio del Banco Central de Venezuela 30 Noviembre **5.10 Bs.**

Puesto Fijo: **15\$**

Comportamiento Ingresó Mes de Noviembre 2020 2021:

Comportamiento Noviembre 2020/2021

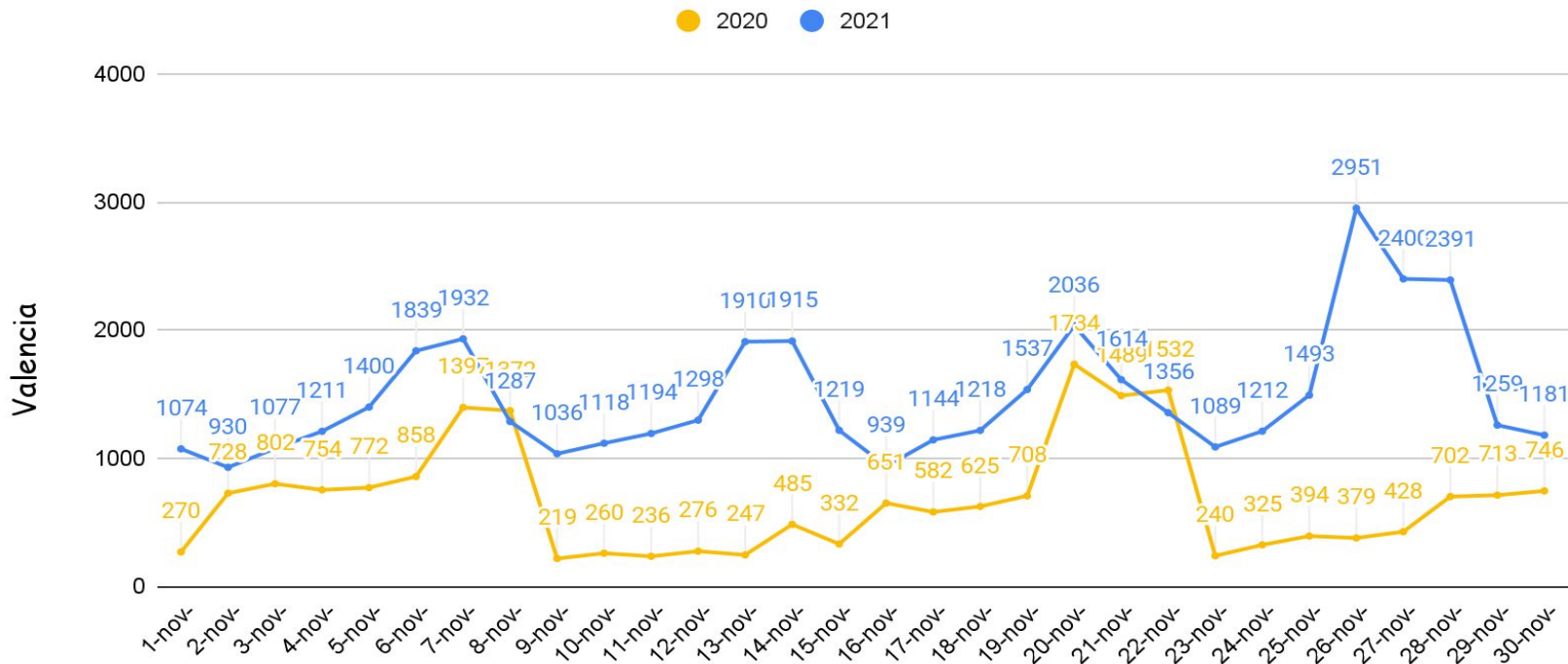

Comportamiento 2019,2020, 2021:

Valencia 2019/2020/2021

■ 2019 ■ 2020 ■ 2021

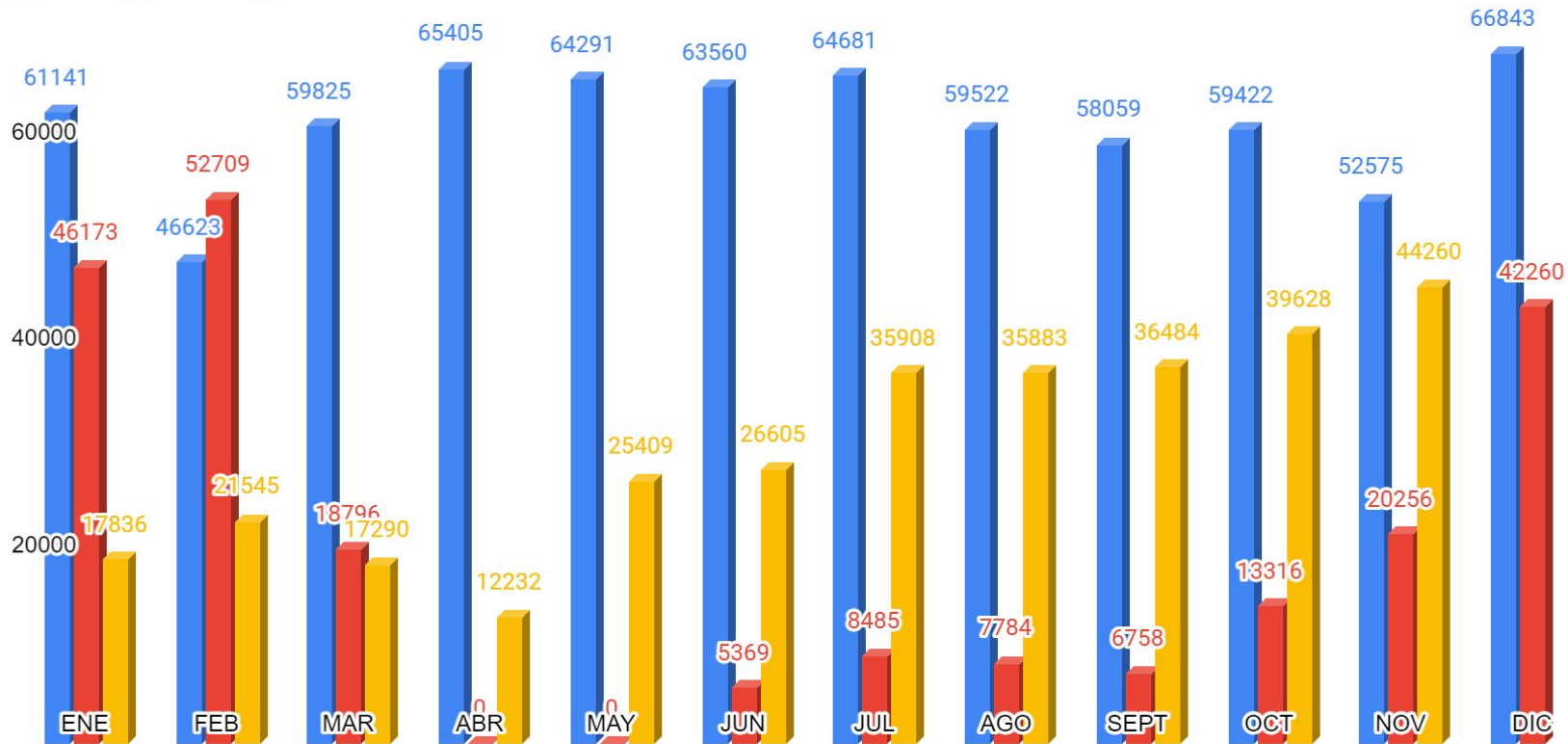

Ingreso Fin de Semana Black Friday 2019,2020,2021

Ingresos Fin de Semana Black Friday 2019/2020/2021

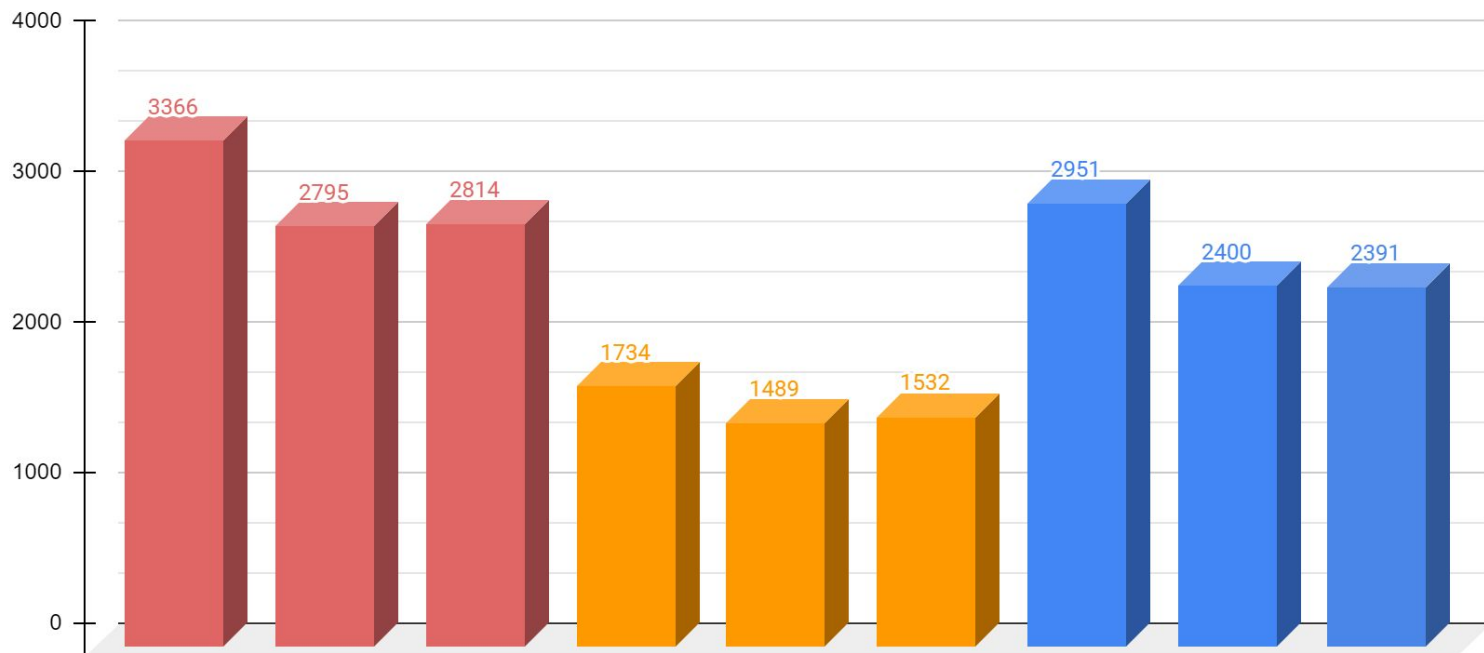

Relación Valencia Noviembre

Transacciones, Bolivares, Dolares:

Valencia/Total Trans/Bolivares/Dolar

■ Total Trans ■ Bolivares ■ Dolares

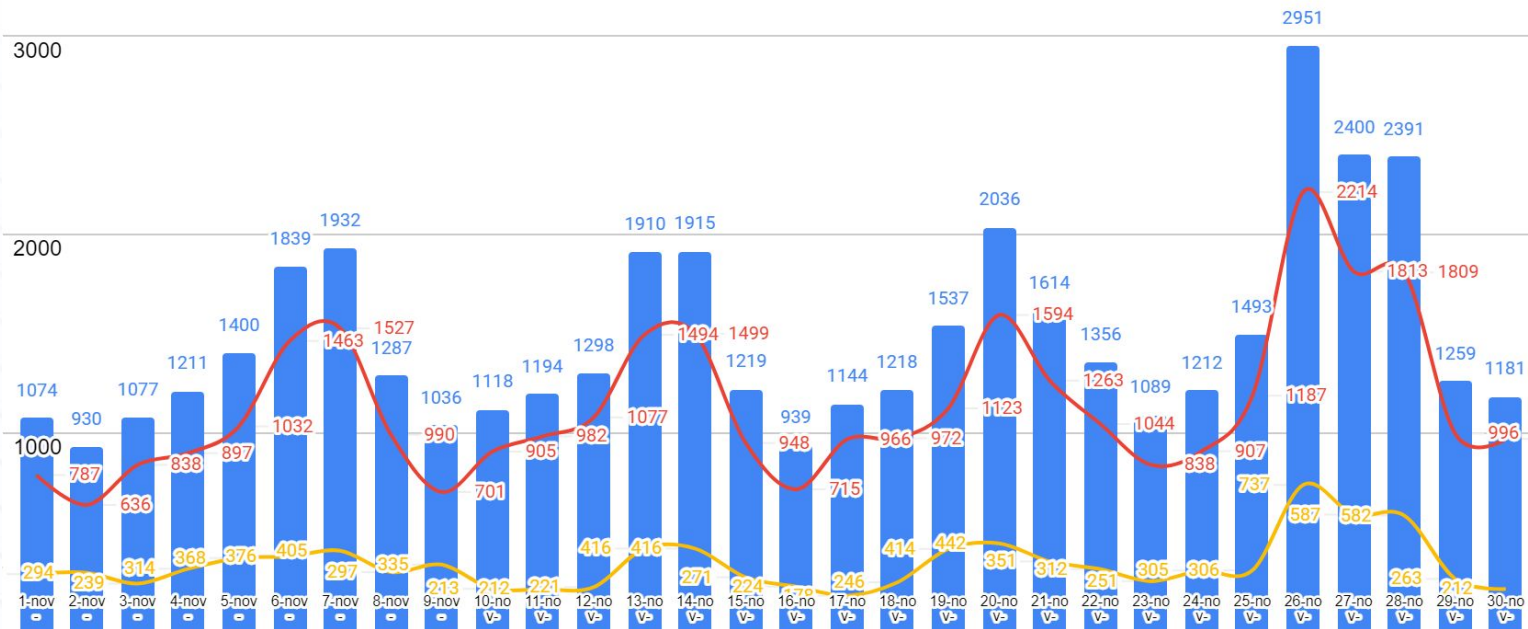

Comportamiento ingreso en Dólares por Operación Mes Noviembre:

Barquisimeto/Dolar, Maracaibo/Dolar, San Cristobal/Dolar y Valencia/Dolar 1367

● Dolar Brq ● Dolar Mcbo ● Dolar Sc ● Dolar Va

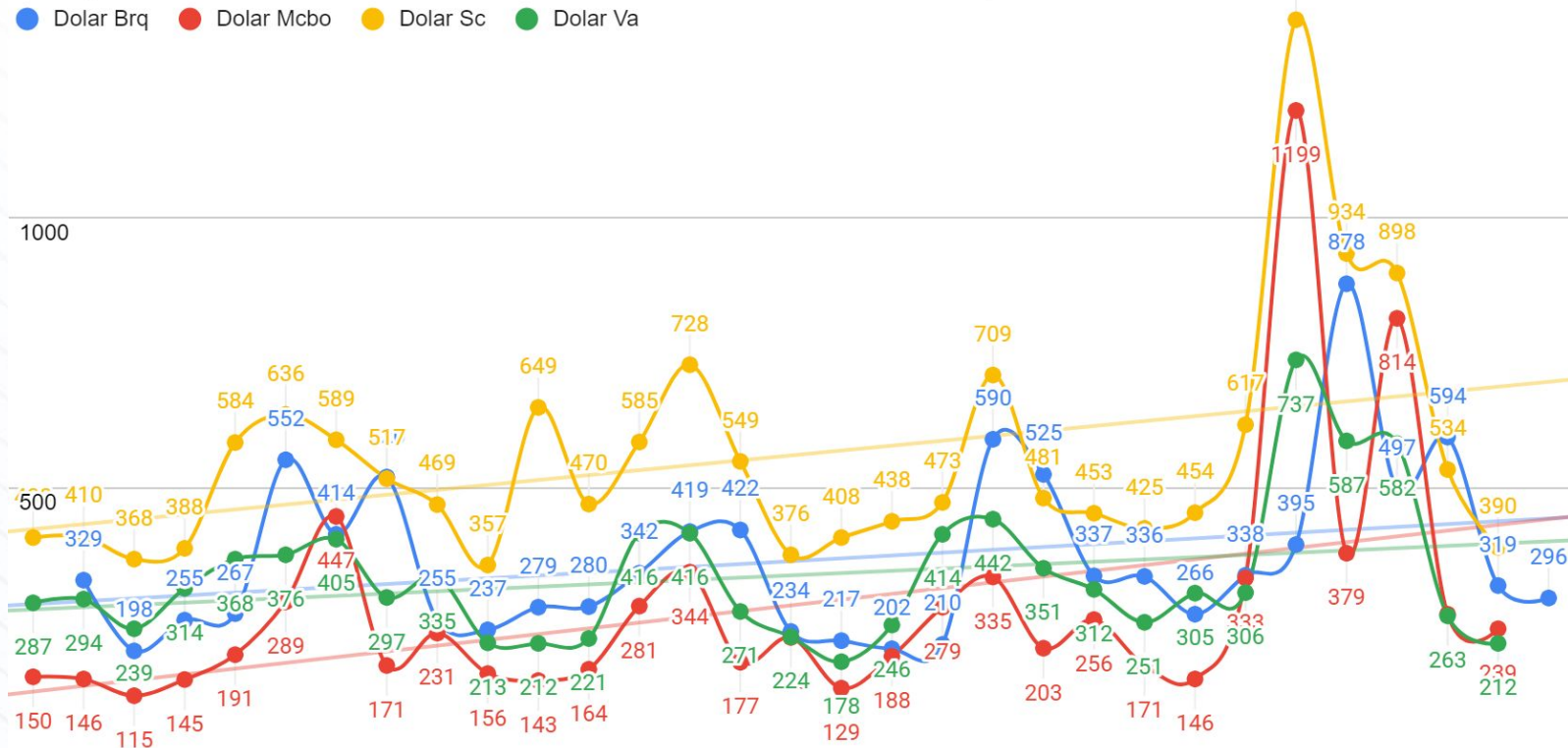

Porcentaje de ingreso general todas las operaciones Noviembre

Diferencial, Bolívares, Dolares:

Ingreso Día Bs V.s. \$ Todas Las Operaciones

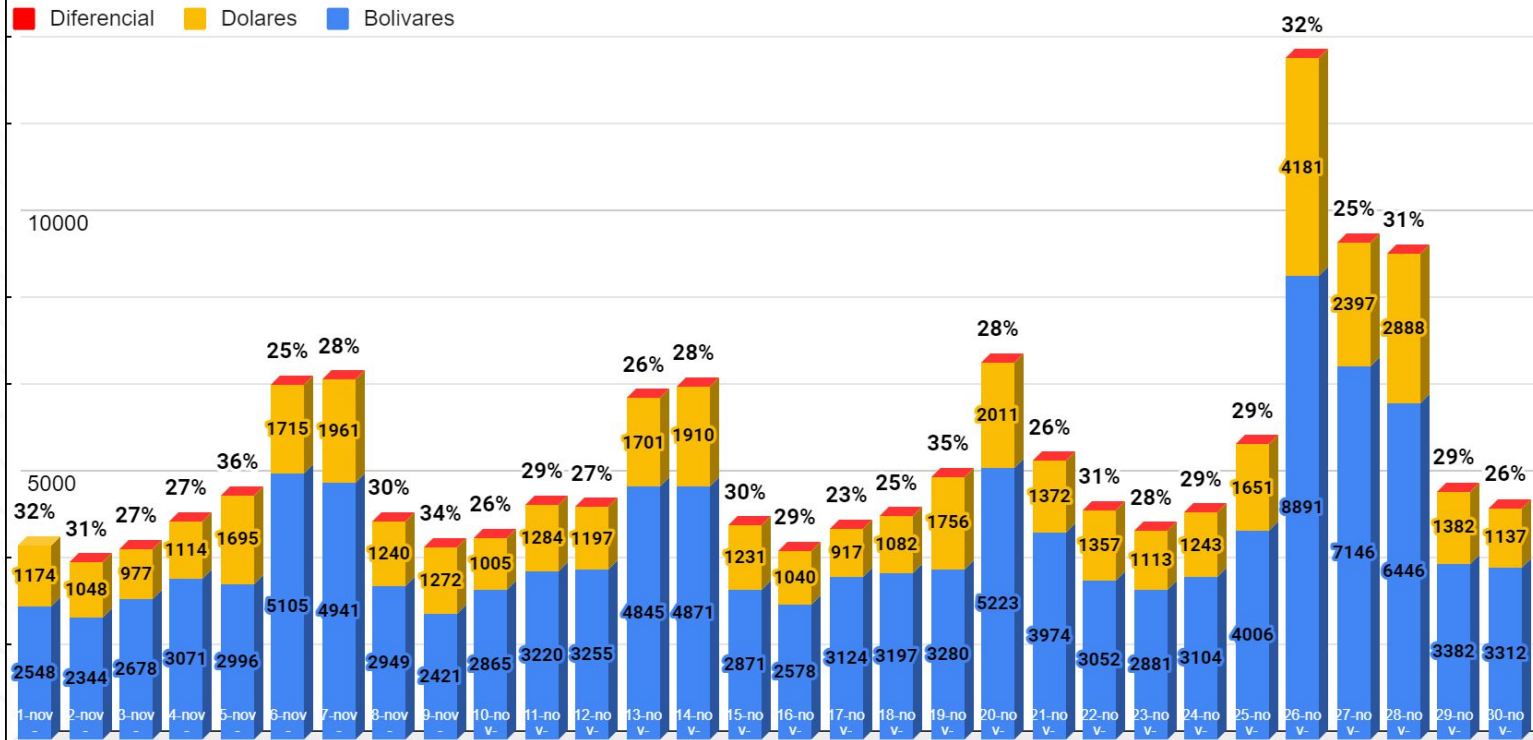

Ingreso Estacionamiento todas las operaciones Black Friday 2019,2020,2021

Ingresos Estacionamiento Black Friday 2019/2020/2021

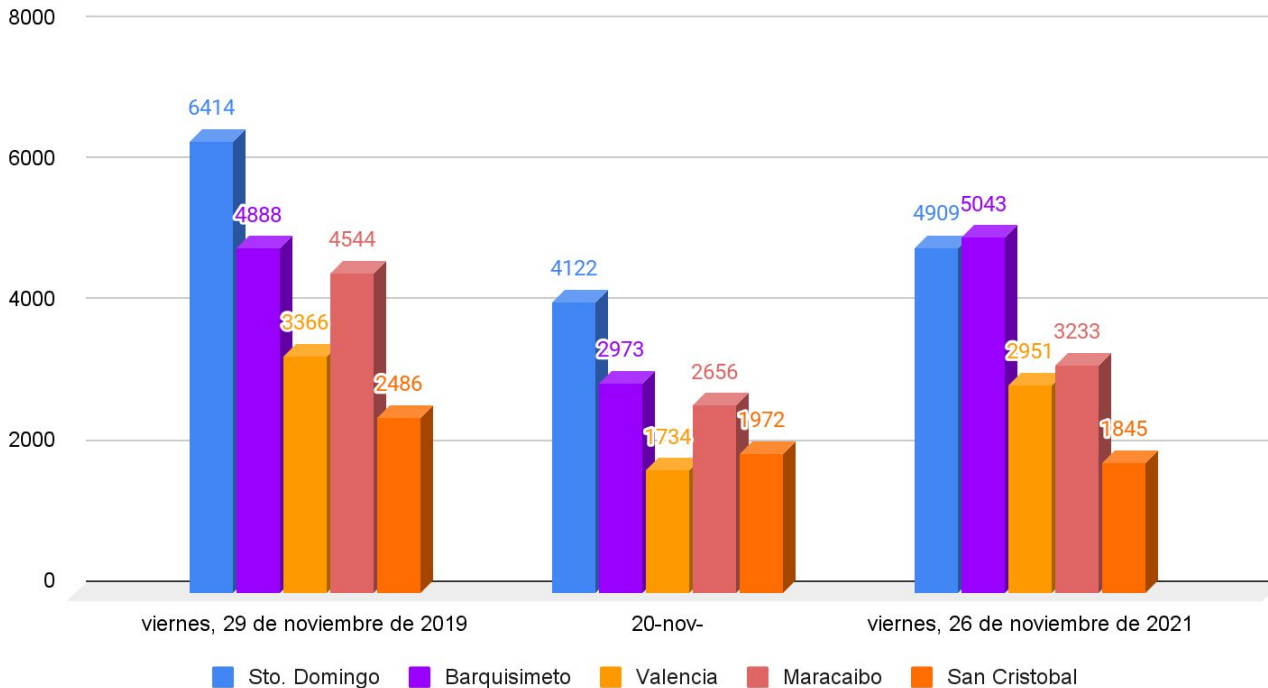

SAMBIL

Pintado Taquillas y oficinas

Se realizo la compra de pintura brillo de seda blanco y negro para rodapie para pintar todas las taquillas y oficinas.



*Volver a ser
Volver a estar*

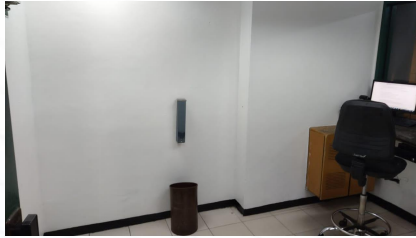
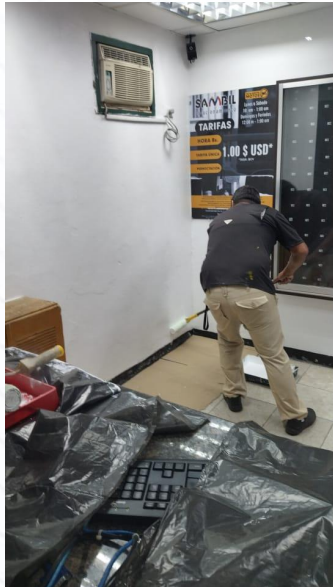

Reparación y pintado muebles barreras

se procedió a reparar y pintar cada uno de los muebles de barrera salidas magneticas.



*Volver a ser
Volver a estar*

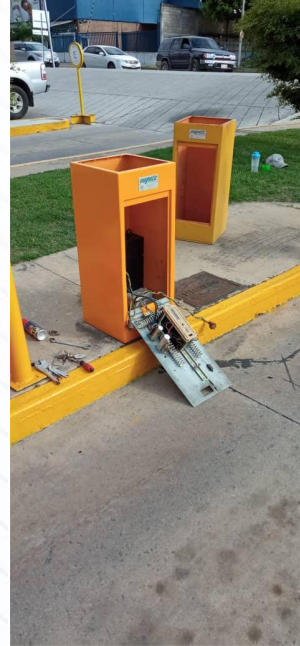
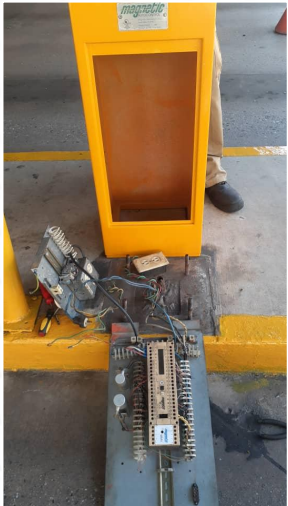

Instalacion equipos S&B entradas /salidas

*Volver a ser
Volver a estar*

se realizo la perforación del concreto para colocar las barras roscadas para instalar las entrada y salidas de 1era base y 3era base.

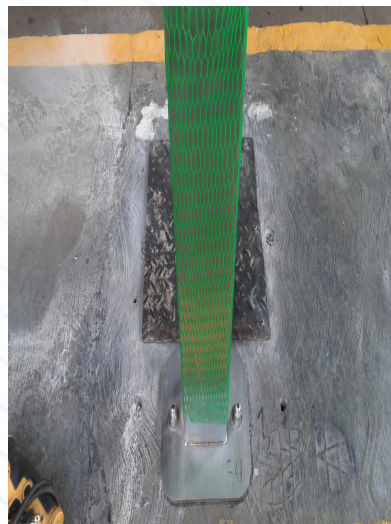

SAMBIL

Se pintó las aceras de gris

se realizó la compra de la pintura gris expo y se pintó las aceras donde están instaladas las máquinas nuevas (entrada 2, entrada 5, salida 2, salida 4).

*Volver a ser
Volver a estar*

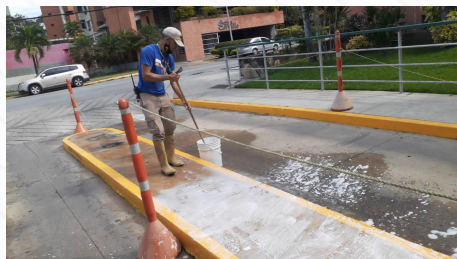
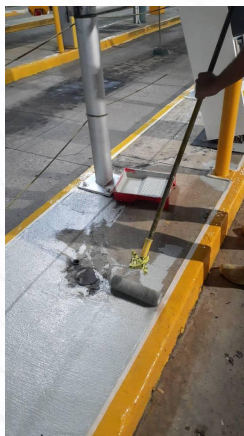
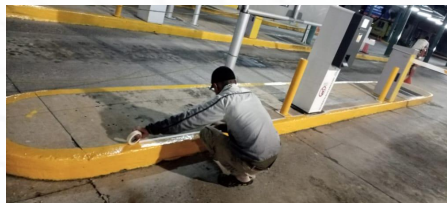

Pintado amarillo bordes aceras 3era base

Se pintaron de amarillo montafix los bordes de las aceras de las entradas y salidas de 3era base



*Volver a ser
Volver a estar*

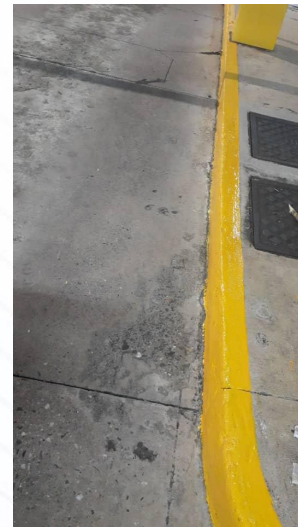
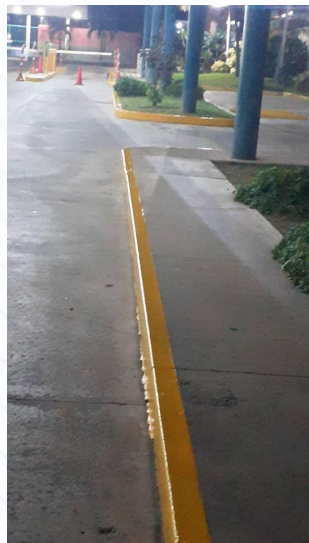
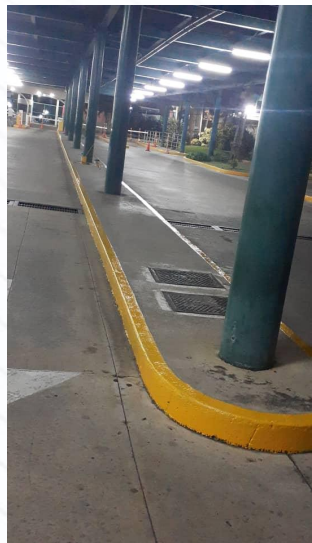

Configuración Ent/Sal y Barreras

Se realizó las configuraciones de las entradas y salidas con entervo (ZR), la conexión de cada una con sus barreras quedando 100% operativas.



*Volver a ser
Volver a estar*

